Loteria Română
Noroc pentru toți românii

COMPANIA NAȚIONALA LOTERIA ROMANA SA
CERT IND
Sistem de management certificat
ISO 9001 - ISO/IEC 27001

WLA
CERTIFIED LEVEL 2
SECURITY CONTROL STANDARD
SCS2-LM3-21110

THE EUROPEAN LOTTERIES
FOR THE BENEFIT OF SOCIETY

• transmisii televizate
Românii au NOROC
EXTRAGERI LOTO
joi și duminică ora 18.30
în direct la România TV

un joc,
Video JACKPOT LA LOTERIE
o grozăvie

Acest exemplar se află în colecția agenției, la dispoziția jucătorilor.

această ediție cuprinde

rezultate, omologări
fonduri de câștiguri,
variante și bilete jucate
rezultate, omologări
loto 6/49
rezultate, omologări
joker
rezultate, omologări
loto 5/40
• fotbal
- prono-s 7 august
- pronosport 12 august
• câștiguri, câștigători
• diverse

18+ Interzisă participarea minorilor la jocurile de noroc

Compania Națională "Loteria Română" S.A. prelucrează date cu caracter personal conform legislației în vigoare

DIRECȚIA GENERALĂ ANTICORUPȚIE
CALL CENTER ANTICORUPȚIE
0800.806.806
petitii.dga@mai.gov.ro www.mai-dga.ro
Adresă: Bosseaua Olteniței nr.390A, sector 4, București, cod postal 041337

Citiți Loto-Prono on-line

Câștigurile săptămânii

Dintre cele 45.996 de câștiguri apărute la tragerile loto de săptămâna trecută, cele mai mari s-au înregistrat joi, la Loto 5/40 și Joker:

loto 5/40
222.558 de lei
Categoria a II-a. Bilet jucat pe platforma bilete.loto.ro.

joker
152.968 de lei
Categoria a II-a. Bilet jucat pe platforma bilete.loto.ro.

Alte câștiguri importante: **84.962 de lei** la Joker, duminică, cat. a II-a, bilet jucat la București (ag. 75-002), și cat. a III-a, bilet jucat pe platforma bilete.loto.ro; **77.262 de lei** la Noroc, cat. a II-a, bilet jucat pe platforma joaca.loto.ro, și cat. a III-a, bilet jucat pe platforma bilete.loto.ro; **73.516 lei** la Joker, joi, cat. A III-a, bilete jucate la Brăila (ag. 09-011), Craiova (ag. 16-150) și pe platforma bilete.loto.ro; **46.528 de lei** la Loto 6/49, cat. a II-a, bilete jucate la Râșnov (ag. 08-035), București, sector 1 (ag. 71-019) și sector 4 (74-020), și pe platforma amparcat.loto.ro.

Loto Prono

Nr. 31
(4053)
5 august 2025

• Publicație săptămânală editată de C.N. "Loteria Română" S.A. • Fondată 1954 •

234.207 lei cu schemă redusă

Tip zâmbitor, încrezător, tânărul vâlcean **Mihai-Adrian Bărăgan** din localitatea Berbești, declarată oraș în 2003, și-a stabilit relativ recent recordul personal la câștigurile loto: **234.207,58 de lei** la **Loto 5/40**. Este un premiu compus din două câștiguri de categoria a II-a plus 12 de a III-a. Ca stil de joc preferă schemele reduse, cu numere alese la întâmplare, opțiune care i-a mai adus câștiguri importante de categoria a II-a la același sistem. Acum a apelat la schema redusă 18 și, practic, a ghicit toate cele șase numere, dar nu a prins categoria I. Conectat la tehnologia modernă, a utilizat platforma dezvoltată de Loteria Română, bilete.loto.ro.

Marile reporturi de joi:

joker **27,5 milioane de lei**

loto 6/49 **18,9 milioane de lei**

E de joacă la pronosport!

La Prono-S din 31 iulie s-a înregistrat un report care depășește
23.200 de lei

Concursul Pronosport din 3 august pornise cu un report de peste
36.300 de lei

Căutați și câștigați!

câștig maxim
200.000 lei

loto 6/49

Două numere consecutive, 15-16, cărora li s-au alăturat celelalte patru extrase din urne (1, 19, 35 și 42), au stat la baza omologării din 31 iulie, la care s-au înregistrat 6.782 de câștiguri, dintre care 303 sunt la categoria a III-a, a câte 767,79 de lei, și cinci importante la categoria a II-a, fiecare de

46.528,16 de lei

Prima tragere a lunii august a pornit la categoria I cu un report în valoare de

17.927.090,56 de lei

Tragerea Loto 6/49 din 31 iulie 2025

Numere extrase

16	42	19	1	35	15

Fond de câștiguri: 18.586.592,16 de lei, din care 17.229.168,16 de lei, report la categoria I

Câștiguri omologate

Categoria	Nr. de câștiguri	Valoare câștig (lei)
1 (6/6)	REPORT	17.927.090,56
2 (5/6)	5	46.528,16
3 (4/6)	303	767,79
4 (3/6)	6.474	30,00

nr. buletine: 193.805 nr. variante: 424.195

Prețul unei variante simple este de 8,00 lei

noroc

Reporturile categoriilor I, a II-a, a III-a, N+3 și N-3 au totalizat

2.253.051,44 de lei

Tragerea NOROC din 31 iulie 2025

Numărul câștigător

7	3	6	2	3	8	1

Fond de câștiguri: 2.346.558,56 de lei, din care 300.905,76 de lei, report la cat. I, 413.734,34 de lei, report la cat. N+3, și 1.424.124,86 de lei, report la cat. N-3

Câștiguri omologate

Cat.	Numărul câștigător	Nr. de câștiguri	Valoare câștig (lei)
1	7362381	REPORT	332.074,80
2	362381	REPORT	31.169,04
3	62381	REPORT	31.169,04
4	2381	16	1.948,06
5	381	131	475,86
N+3	7362384	REPORT	424.124,02
N-3	7362378	REPORT	1.434.514,54

nr. buletine: 88.548 nr. variante: 129.871

Fondul de câștiguri, rezultat din vânzarea proprie, exceptând eventualele reporturi, se repartizează pe categorii astfel: 15% la categoria I, 15% la categoria a II-a, 15% la categoria a III-a, 15% la categoria a IV-a, 30% la categoria a V-a, 5% la categoria N+3 și 5% la categoria N-3.

Prețul unei variante simple este de 4,00 lei

prono sport

Concursul Pronosport din 29-30 iulie 2025

1.	FCSB	- Shkëndija	1-2	2
2.	Maccabi Tel Aviv	- Pafos	0-1	2
3.	Breidablik	- Lech Poznan	0-1	2
4.	Ludogoret	- Rijeka	1-1	X
5.	Zriniski Mostar	- Slovan Bratislava	2-2	X
6.	Salzburg	- Brann Bergen	1-1	X
7.	Servette	- Viktoria Plzen	1-3	2
8.	Panathinaikos	- Rangers	1-1	X
9.	São Paulo	- Fluminense	3-1	1
10.	Internacional	- Vasco da Gama	1-1	X
11.	Flamengo	- Atl. Mineiro	1-0	1
12.	Huracán	- Boca Juniors	1-0	1
13.	River Plate	- San Lorenzo	0-0	X

Fond de câștiguri: 40.252,50 de lei, din care 25.025,40 de lei, report la cat. I, 5.399,10 de lei, report la cat. a II-a

Câștiguri omologate

Categoria	Cota	Nr. de variante	Valoare unitară (lei)
1 (13/13)	100%	REPORT	27.973,80
	25%		
2 (12/13)	100%	REPORT	8.347,50
	25%		
3 (11/13)	100%	-	-
	25%	1	3.931,20

nr. buletine: 565 nr. variante: 3.243

Fondul de câștiguri, atât la Pronosport, cât și laProno-S, se împarte, pe categorii, astfel: 30 % la categoria I, 30 % la categoria a II-a, 40 % la categoria a III-a

Prețul unei variante este de 20,00 lei - la "întreg" și 5,00 lei - la "sfert".

Loteria Română

Participarea la jocurile organizate și administrate de C.N. Loteria Română S.A. presupune cunoașterea și acceptarea fără rezerve a tuturor prevederilor Regulamentelor care stipulează modul de organizare și administrare a jocurilor elaborate de C.N. Loteria Română S.A.

La jocurile loteristice Loto 6/49, Joker, Loto 5/40, Noroc, Noroc Plus și Super Noroc se pot achiziționa bilete on-line prin intermediul bilete.loto.ro, amparcat.loto.ro, joaca.loto.ro și joc-loto.loto.ro

loto 5/40

S-a înregistrat un câștig deosebit la categoria a II-a, în valoare de

222.558,10 de lei

Tragerea LOTO 5/40 din 31 iulie 2025

Numere extrase

11	21	16	4	31	22

Fond de câștiguri: 729.163,80 de lei, din care 397.137,20 de lei, report cat. I, 186.068,60 de lei, report la cat a II-a

Câștiguri omologate

Categoria	Nr. de câștiguri	Valoare câștig (lei)
1 (5/5)	REPORT	470.116,20
2 (5/6)	1	222.558,10
3 (4/6)	62	588,54

nr. buletine: 28.480 nr. variante: 72.979

Fondul de câștiguri se împarte, pe categorii, astfel: 50 % la categoria I; 25 % la categoria a II-a; 25 % la categoria a III-a

Prețul unei variante simple este de 5,00 lei

Tragerea SUPER NOROC din 31 iulie 2025

Numărul câștigător

3	9	8	5	8	3

Fond de câștiguri: 159.745,20 de lei, din care 130.021,04 de lei, report cat. I, 5.718,56 de lei, report la cat a II-a

Câștiguri omologate

Cat.	Numere câștigătoare: primele	Numere câștigătoare: ultimele	Nr. câștiguri	Valoare câștig (lei)
1	398583		REPORT	134.822,16
2	39858	98583	1	10.519,68
3	3985	8583	10	360,08
4	398	583	62	58,07
5	39	83	538	13,38

nr. buletine: 18.036 nr. variante: 30.007

Fondul de câștiguri, rezultat din vânzarea proprie, exceptând eventualele reporturi, se repartizează pe categorii astfel: 20% la categoria I, 20% la categoria a II-a, 15% la categoria a III-a, 15% la categoria a IV-a și 30% la categoria a V-a.

Prețul unei variante simple este de 2,00 lei

video loterie

Data	Judet	Localitate	Agenție	Jackpot	Valoare
2025-08-04	Maramures	Sighetu Marmatiei	24-018	Silver	743,81 lei
2025-08-03	Buzau	Rm. Sarat	10-017	Silver	820,53 lei
2025-08-03	Sector 3	Bucuresti	73-112	Silver	642,9 lei
2025-08-03	Bucuresti	Sector 4	74-085	Silver	573,64 lei
2025-08-03	Suceava	Suceava	33-026	Silver	681,1 lei
2025-08-03	Prahova	Ploiesti	29-020	Silver	993,65 lei
2025-08-02	Arges	Mioveni	03-038	Gold	4.979,66 lei
2025-08-02	Arges	Pitesti	03-012	Silver	700,22 lei
2025-08-02	Arges	Mioveni	03-038	Silver	554,93 lei

joker

"Pivotul" 9 plus cele cinci numere extrase din câmpul principal au generat 10.875 de variante câștigătoare. Dintre ele au ieșit în evidență trei câștiguri la categoria a III-a, fiecare de

73.516,72 de lei

dar și unul la categoria a II-a, de

152.968,25 de lei

Reportul rămas pentru tragerea de duminică, 3 august, a fost de

27.129.343,71 de lei

la categoria I

Tragerea JOKER din 31 iulie 2025

Numere extrase

5 DIN 45					+	1 DIN 20
12	1	20	33	7		9

Fond de câștiguri: 27.900.015,12 de lei, din care 26.816.691,35 de lei, report la cat. I, 85.367,74 de lei, report la cat. a II-a, 152.949,66 de lei, report la cat. a III-a

Categoria		Număr câștiguri	Valoare câștig (lei)
Cat. I	(5+1)	REPORT	27.129.343,71
Cat. a II-a	(5)	1	152.968,25
Cat. a III-a	(4+1)	3	73.516,72
Cat. a IV-a	(4)	60	563,33
Cat. a V-a	(3+1)	120	352,08
Cat. a VI-a	(3)	2.161	50,83
Cat. a VII-a	(2+1)	1.501	33,77
Cat. a VIII-a	(1+1)	7.029	22,84

nr. buletine: 137.349 nr. variante: 301.788

Prețul unei variante simple este 7,00 lei

Tragerea NOROC PLUS din 31 iulie 2025

Numărul câștigător

7	5	7	5	2	8

Fond de câștiguri: 1.392.395,84 de lei, din care 1.264.366,64 de lei, report la categoria I

Câștiguri omologate

Cat.	Numere câștigătoare: primele	Numere câștigătoare: ultimele	Nr. câștiguri	Valoare câștig (lei)
1	757528		REPORT	1.289.972,48
2	75752	57528	1	25.605,84
3	7575	7528	19	1.010,75
4	757	528	153	125,51
5	75	28	1.849	20,77

nr. buletine: 73.393 nr. variante: 106.691

Prețul unei variante simple este de 3,00 lei

IMPORTANT

Fondul de câștiguri de la Joker rezultat din vânzarea proprie, exceptând eventualele reporturi, se repartizează, pe categorii, astfel: 37 % la categoria I; 8 % la categoria a II-a; 8 % la categoria a III-a; 4 % la categoria a IV-a; 5 % la categoria a V-a; 13 % la categoria a VI-a; 6 % la categoria a VII-a; 19 % la categoria a VIII-a.

loto 6/49

Între numerele extrase la prima tragere din luna august, a apărut "codașul" 22, de abia ajuns la a 283-a apariție printre cele 49 de norocoase. Împreună cu celelalte cinci numere au determinat omologarea a 11.378 de variante câștigătoare, dintre care 643 sunt la categoria a III-a, a câte 546,60 de lei, și 19 la categoria a II-a, fiecare de

18.498,10 de lei

Tragerea de joi, 7 august, va porni la categoria I cu un report spectaculos în valoare de

18.981.482,56 de lei

Tragerea Loto 6/49 din 3 august 2025

Numere extrase

37	16	29	34	22	45

Fond de câștiguri: 20.005.890,56 de lei, din care 17.927.090,56 de lei, report la cat. I

Câștiguri omologate

Categoria	Nr. de câștiguri	Valoare câștig (lei)
1 (6/6)	REPORT	18.981.482,56
2 (5/6)	19	18.498,10
3 (4/6)	643	546,60
4 (3/6)	10.716	30,00

nr. buletine jucate: 293.028 nr. variante jucate: 649.625

Pentru tragerile următoare

Premiul de la categoria a patra este fix: **30,00 lei.**
Fondul de câștiguri rezultat din vânzarea proprie, exceptând eventualele reporturi, se determină după scăderea contravalorii variantelor câștigătoare de la categoria a IV-a, în următoarele cote: 60% la categoria I, 20% la categoria a II-a și 20% la categoria a III-a, corespunzător valorilor unitare rezultate în urma trierii.

Prețul unei variante simple este de 8,00 lei.

noroc

S-au înregistrat două premii identice la categoria a II-a și a III-a, fiecare în valoare de

77.262,00 de lei

Tragerea NOROC din 3 august 2025

Numărul câștigător

1	9	4	6	4	9	8

Fond de câștiguri: 2.560.337,84 de lei, din care 332.074,80 de lei, report la cat. I, 31.169,04 de lei report la cat. a II-a, 31.169,04 de lei report la cat. a III-a, 424.124,02 de lei, report la N+3, și 1.434.514,54 de lei, report la cat. N-3

Câștiguri omologate

Categoria	Numărul câștigător	Nr. de câștiguri	Valoare câștig (lei)
1	1946498	REPORT	378.167,76
2	946498	1	77.262,00
3	46498	1	77.262,00
4	6498	22	2.095,13
5	498	178	517,89
N+3	1946501	REPORT	439.488,34
N-3	1946495	REPORT	1.449.878,86

nr. buletine jucate: 134.011 nr. variante jucate: 192.054

Prețul unei variante simple este de 4,00 lei.

joker

"Pivotul" 6, revenit după 45 de trageri, a ajuns la a 106-a apariție între numerele de la 1 la 20. Însoțit de cele cinci numere din câmpul principal, a generat apariția a 10.445 de variante câștigătoare în total, remarcabile fiind cele două câștiguri identice de la categoria a II-a și a III-a, fiecare în valoare de

84.962,97 de lei

Tragerea de joi, 7 august, va beneficia de un report formidabil la categoria I, de

27.522.297,47 de lei

Tragerea Joker din 3 august 2025

Numere extrase

5 DIN 45					+	1 DIN 20
35	14	26	41	24		6

Fond de câștiguri: 28.191.380,87 de lei, din care 27.129.343,71 de lei, report la cat. I

Câștiguri omologate

Categoria	Număr câștiguri	Valoare câștig (lei)
Cat. I (5+1)	REPORT	27.522.297,47
Cat. a II-a (5)	1	84.962,97
Cat. a III-a (4+1)	1	84.962,97
Cat. a IV-a (4)	76	558,96
Cat. a V-a (3+1)	129	411,64
Cat. a VI-a (3)	2.078	66,44
Cat. a VII-a (2+1)	1.456	43,76
Cat. a VIII-a (1+1)	6.704	30,09

nr. buletine jucate: 174.237 nr. variante jucate: 379.299

Prețul unei variante simple este de 7,00 lei.

Tragerea NOROC PLUS din 3 august 2025

Numărul câștigător

8	6	5	0	9	5

Fond de câștiguri: 1.450.191,68 de lei, din care 1.289.972,48 de lei, report la cat. I

Cat.	Numere câștigătoare		Nr. câștiguri	Valoare câștig (lei)
	primele	ultimele		
1	865095		REPORT	1.322.016,32
2	86509	65095	2	16.021,92
3	8650	5095	34	706,84
4	865	095	246	97,69
5	86	95	2.421	19,85

nr. buletine jucate: 93.811 nr. variante jucate: 133.516

IMPORTANT

Fondul de câștiguri, rezultat din vânzarea proprie, exceptând eventualele reporturi, se repartizează pe categorii astfel: 20% la categoria I, 20% la categoria a II-a, 15% la categoria a III-a, 15% la categoria a IV-a și 30% la categoria a V-a.

Prețul unei variante simple este de 3,00 lei.

loto 5/40

Reporturile cumulate au totalizat

594.130,20 de lei

Tragerea LOTO 5/40 din 3 august 2025

Numere extrase

2	3	37	22	34	23

Fond de câștiguri: 635.468,20 de lei, din care 470.116,20 de lei, report cat. I

Câștiguri omologate

Categoria	Nr. de câștiguri	Valoare câștig (lei)
1 (5/5)	REPORT	552.792,20
2 (5/6)	REPORT	41.338,00
3 (4/6)	34	1.215,82

nr. buletine jucate: 35.793 nr. variante jucate: 82.676

Fondul de câștiguri se împarte, pe categorii, astfel:
50 % la categoria I
25 % la categoria a II-a
25 % la categoria a III-a

Prețul unei variante simple este de 5,00 lei.

Tragerea SUPER NOROC din 3 august 2025

Numărul câștigător

2	0	2	7	2	7

Fond de câștiguri: 162.575,76 de lei, din care 134.822,16 de lei, report cat. I

Cat.	Numere câștigătoare		Nr. câștiguri	Valoare câștig (lei)
	primele	ultimele		
1	202727		REPORT	140.372,88
2	20272	02727	REPORT	5.550,72
3	2027	2727	7	594,72
4	202	727	44	94,61
5	20	27	683	12,19

nr. buletine jucate: 22.592 nr. variante jucate: 34.692

Prețul unei variante simple este de 2,00 lei.

prono sport

Concursul Pronosport din 3 august 2025

1.	Sirius	- Öster	1-1	X
2.	IFK Göteborg	- Degerfors	04.08	
3.	KFUM Oslo	- Rosenborg	4-1	1
4.	Molde	- Bryne	2-0	1
5.	Strømsgodset	- Haugesund	2-0	1
6.	Vålerenga	- Sandefjord	2-1	1
7.	Botafogo	- Cruzeiro (p)	0-2	2
8.	Botafogo	- Cruzeiro (f)	0-2	2
9.	Corinthians	- Fortaleza	1-1	X
10.	Atl. Mineiro	- Bragantino	2-1	1
11.	Ceará	- Flamengo	1-1	X
12.	Internacional	- São Paulo	1-2	2
13.	Vitória	- Palmeiras	2-2	X

prono-s

Concursul Prono-S din 31 iulie 2025

1.	CFR Clui	- Lugano	0-0	X
2.	Univ. Craiova	- FK Sarajevo	4-0	1
3.	U Clui	- Ararat-Armenia	1-1	X
4.	Legia Varsovia	- Banik Ostrava	2-1	1
5.	Häcken	- Anderlecht	2-1	1
6.	Hibernian	- Midtjyland	0-0	X
7.	Sahtior Donetk	- Besiktas	2-0	1
8.	Koper	- Viking	3-5	2
9.	Maribor	- Paks	1-1	X
10.	Charleroi	- Hammarby	1-1	X
11.	Torpedo Kutaisi	- Omonia Nicosia	0-4	2
12.	Maccabi Haifa	- Torpedo Iodino	3-0	1
13.	Zilina	- Rakow	1-3	2

Fond de câștiguri: 23.243,40 de lei, din care 7.155,90 de lei report la cat. I, 7.155,90 de lei report la cat. a II-a, 2.259,60 de lei, report la cat. a III-a

Câștiguri omologate

Categoria	Cota	Nr. de variante	Valoare unitară (lei)
1 (13/13)	100% 25%	REPORT	9.157,50
2 (12/13)	100% 25%	REPORT	9.157,50
3 (11/13)	100% 25%	REPORT	4.928,40

nr. buletine: 352 nr. variante: 2.203

Omologarea concursului Pronosport din 3 august va avea loc marți, 5 august

Fondul de câștiguri, atât la Pronosport, cât și la Prono-S, se împarte, pe categorii, astfel:
30 % la categoria I, 30 % la categoria a II-a, 40 % la categoria a III-a

Prețul unei variante este de 20,00 lei - la "întreg" și 5,00 lei - la "sfert"

INFO LOTO

Acțiuni	ziua și ora închiderii jocului	ziua și ora efectuării tragerii	transmisiuni TV România TV
Loto 6/49, Noroc; Joker și Noroc Plus; Loto 5/40 și Super Noroc	joi, 7 august, ora 15,45-16,00	joi, 7 august, ora 18,30	18,30
Prono-S	joi, 7 august, ora 15,45-16,00	7 august	
Loto 6/49, Noroc; Joker și Noroc Plus; Loto 5/40 și Super Noroc	duminică, 10 august, ora 15,45-16,00	duminică, 10 august, ora 18,30	18,30
Pronosport	duminică, 10 august, ora 15,45-16,00	12 august	

***Notă**: Orele transmisiunilor TV pot suferi modificări, în funcție de modificările survenite în grila de programe ale postului România TV.*

În cadrul acestor pagini alocate celui mai îndrăgit sistem loteristic de la noi, Loto 6/49, pasionații acestuia au posibilitatea de a-și testa capacitățile de anticipare a numerelor care, eventual, au șanse mai mari sau mai mici să apară, pe baza unor date statistice necesare, credem, oricărui jucător care dorește să participe în cunoștință de cauză (de altfel, această dorință trebuie să fie caracteristică și ar fi foarte util să fie adoptată de oricine participă la sistemele de joc ale Loteriei Naționale, atât în ceea ce privește subiectul sus-amintit, cât și relativ la modalitățile de joc pe care aceste sisteme le oferă: scheme reduse, combinații compuse cu scheme reduse sau cu combinații întregi de numere luate în grupe de mai puțin de 6 numere în variantă, combinații cap de pod, ș.a.m.d.). În cadrul acestei pagini, pe lângă înșiruirea ultimelor trageri ce s-au desfășurat, în succesiune prezentă în partea de jos, în "triunghiul alăturat" sunt inserate întâlnirile tuturor perechilor de numere existente în cadrul sistemului.

Cele 49 de numere ale sistemului LOTO 6/49 se pot cupla în 1176 perechi de numere, conform formulei de analiză combinatorie ($C_{49}^{2}=\frac{49 X 48}{2}$).

Numărul de întâlniri ale fiecăreia dintre aceste 1176 perechi se poate înscrie într-un tabel sinoptic de felul celui alăturat, la intersecția dintre linia, respectiv, coloana aferentă a două numere care ne interesează, aflându-se înscris numărul tragerilor în care acestea au apărut împreună. Pentru aducerea la zi a datelor, va fi necesar ca fiecare dintre cele 15 perechi de numere ale celor 6 numere din cadrul ultimei trageri să fie evidențiate în tabel prin mărirea cu o unitate a numerelor înscrise în căsuțele respective. Pentru a se face verificarea corectitudinii datelor înscrise în tabel, se va proceda în următorul mod: pentru un anumit număr, suma numerelor înscrise în dreptul său (pe linie și coloană) va trebui să fie un multiplu de 5 (numărul de întâlniri ale acestuia în cadrul unei extrageri cu toate celelalte ale acesteia) al numărului de apariții ale numărului respectiv. Pe de altă parte, în tabelul din pagina alăturată este prezentată frecvența tuturor numerelor apărute la acest sistem, în dreptul fiecăruia fiind inserate numerele de ordine ale tragerilor la care acesta a apărut; numerele din căsuțele hașurate reprezintă tragerile la care s-au ivit variante de categoria I.

1																																																	
2	39																																															
3	26	35																																														
4	36	35	32																																													
5	29	37	39	34																																												
6	24	40	38	35	37																																											
7	26	29	17	42	34	41																																										
8	34	43	26	41	44	37	25																																									
9	29	34	35	38	49	38	39	33																																								
10	26	36	37	37	33	38	26	32	32																																							
11	24	25	27	23	32	37	33	32	38	35																																						
12	34	52	26	50	35	32	35	26	37	37	34																																					
13	31	32	37	31	36	37	30	27	32	31	34	32																																				
14	34	25	28	32	37	35	38	28	29	32	27	34	29																																			
15	27	26	30	24	35	31	43	30	30	26	42	32	34	34																																		
16	31	27	31	39	43	34	28	34	36	34	32	27	39	39	42																																	
17	33	26	27	34	35	40	38	30	28	32	31	36	36	27	36	31																																
18	29	30	22	26	40	28	32	35	36	44	35	32	28	23	34	40	31																															
19	30	41	22	26	41	34	34	28	24	31	29	40	43	31	34	35	39	28																														
20	35	41	36	45	43	36	33	34	35	28	29	29	27	28	28	28	32	33	38																													
21	32	25	32	26	33	23	30	32	36	28	33	28	37	35	38	33	27	27	26	27																												
22	35	35	31	26	32	34	32	33	26	33	26	27	35	32	31	27	27	34	28	32	22																											
23	32	29	30	31	36	34	29	37	33	42	24	41	34	39	49	34	36	38	32	40	30	33																										
24	31	44	32	36	33	38	30	31	36	31	28	34	31	31	25	41	28	31	22	36	35	27	31																									
25	41	44	28	32	42	34	34	35	35	39	30	32	40	30	34	34	36	30	30	44	32	31	40	35																								
26	25	28	32	36	36	33	36	27	23	30	33	33	30	31	29	49	37	34	30	32	27	26	30	42	29																							
27	27	35	33	37	38	35	33	34	33	43	34	35	37	32	22	41	40	31	27	25	30	38	36	37	38	38																						
28	28	33	34	30	33	25	33	28	36	26	26	32	29	29	32	33	39	39	30	29	27	28	38	37	38	35	34																					
29	35	25	31	35	29	36	28	33	33	30	30	28	32	32	26	31	36	34	24	25	31	25	35	29	29	23	39	35																				
30	42	37	24	47	41	37	26	28	26	37	27	32	39	20	26	25	34	31	31	29	25	31	40	24	28	31	39	29	31																			
31	20	26	37	27	24	32	29	30	31	35	22	30	31	20	34	24	31	38	27	23	31	29	27	26	38	26	26	25	26	21																		
32	35	25	33	37	29	39	34	21	31	23	24	29	39	22	32	32	42	33	35	30	34	31	36	27	31	34	28	26	35	29	30																	
33	29	34	32	37	44	39	44	36	28	29	33	32	35	33	30	47	35	37	29	21	24	28	31	44	28	31	31	34	36	28	26	28																
34	42	33	38	39	36	32	32	29	47	21	33	31	33	28	35	29	37	30	24	23	28	31	18	27	35	29	33	30	34	35	20	30	30															
35	34	20	34	35	36	31	35	27	26	31	31	30	31	26	30	29	31	37	30	32	29	20	39	27	32	24	31	23	20	24	27	34	33	24														
36	40	34	20	44	39	45	32	45	28	39	33	36	35	29	35	45	31	29	35	38	29	28	35	34	41	37	27	28	36	27	24	40	38	37	33													
37	27	29	28	33	31	38	32	40	34	35	20	37	34	36	26	33	30	20	24	29	31	31	31	24	37	33	41	28	33	25	30	34	28	32	31	38												
38	27	23	40	29	41	39	24	31	23	34	33	36	33	34	39	30	28	30	34	35	27	30	30	31	42	35	36	37	29	28	35	29	27	27	20	49	26											
39	26	31	32	54	34	31	31	22	43	25	26	32	31	35	27	22	32	40	28	39	30	28	31	34	41	36	29	37	37	38	35	26	28	28	31	30	26	30										
40	26	30	28	36	32	30	40	33	37	23	18	37	23	37	22	28	25	34	28	20	24	29	33	29	26	26	28	25	33	37	25	41	37	26	32	23	31	24	30									
41	34	42	33	29	38	29	26	29	33	30	24	34	32	31	35	30	36	36	24	34	32	27	29	32	27	26	32	33	20	25	19	31	33	38	22	36	34	35	32	27								
42	37	40	28	32	35	34	22	28	27	28	19	34	34	29	23	28	31	29	31	33	22	29	36	26	31	32	32	31	22	31	21	22	30	24	23	25	31	17	27	23	28							
43	28	32	24	39	30	31	36	29	30	33	24	26	35	29	24	36	36	31	26	43	33	24	33	33	35	28	29	31	37	28	30	37	34	31	28	42	35	25	34	37	28	35						
44	34	37	25	34	35	37	24	22	39	40	28	38	36	28	35	29	34	22	34	22	35	30	34	37	30	31	42	28	32	31	32	33	26	26	26	25	33	30	30	23	36	33	25					
45	33	34	25	35	35	29	28	31	39	38	34	38	33	29	28	25	27	38	33	23	38	27	34	24	31	38	31	35	32	32	28	34	35	34	25	20	33	33	29	40	37	29	32	36				
46	33	32	36	37	35	36	33	33	32	35	32	37	35	34	35	34	40	33	27	29	28	32	35	30	36	33	37	24	33	39	21	35	32	27	45	35	37	28	35	25	39	28	35	28	28			
47	25	30	32	24	36	35	27	27	33	32	26	25	33	32	34	27	32	30	28	25	26	31	32	28	32	33	25	33	31	20	28	25	31	35	28	38	23	28	25	30	32	20	23	26	30	24		
48	31	36	30	36	45	35	35	39	26	40	28	37	24	30	31	30	37	20	32	37	30	28	34	34	33	39	39	38	38	34	17	36	30	36	28	33	25	29	25	25	27	26	33	35	35	28	34	
49	29	28	26	25	34	41	21	23	25	29	24	22	26	34	23	27	39	29	25	29	27	24	24	30	31	33	27	36	24	30	36	32	36	42	22	26	28	27	22	28	27	29	23	29	22	21	25	24	
	1	2	3	4	5	6	7	8	9	10	11	12	13	14	15	16	17	18	19	20	21	22	23	24	25	26	27	28	29	30	31	32	33	34	35	36	37	38	39	40	41	42	43	44	45	46	47	48	49

loto 6/49

Numerele extrase la tragerile LOTO 6/49 începând cu 04.05.2024

02.06.2024	21	42	45	48	13	11
06.06.2024	35	37	33	1	6	12
09.06.2024	38	49	41	26	33	27
13.06.2024	28	15	41	14	23	31
16.06.2024	32	44	12	25	38	19
20.06.2024	3	35	6	42	46	23
23.06.2024	41	39	47	6	30	44
27.06.2024	49	9	40	38	18	39
30.06.2024	15	46	45	23	12	24
04.07.2024	41	20	43	2	25	47
07.07.2024	27	10	24	1	35	17
11.07.2024	43	7	42	10	30	17
14.07.2024	46	14	30	34	44	4
18.07.2024	15	38	29	43	8	10
21.07.2024	26	27	44	22	4	17
25.07.2024	42	19	7	16	33	4
28.07.2024	17	6	46	48	41	43
01.08.2024	40	22	31	2	42	3
04.08.2024	9	32	21	8	20	36
08.08.2024	35	1	28	16	23	37
11.08.2024	2	35	34	38	25	9
15.08.2024	20	16	47	14	37	4
18.08.2024	48	25	15	17	24	34
22.08.2024	21	40	37	9	2	5
25.08.2024	40	44	34	1	42	45
29.08.2024	19	6	21	26	20	40
01.09.2024	38	41	5	9	39	34
05.09.2024	34	17	26	25	4	7
08.09.2024	45	39	29	9	28	37
12.09.2024	20	46	6	42	32	35
15.09.2024 P	38	6	16	14	3	29
15.09.2024 S	2	15	17	16	46	6
19.09.2024	13	36	47	5	25	33
22.09.2024	22	46	17	15	28	23
26.09.2024	32	15	1	39	41	40
29.09.2024	47	2	16	7	46	22
03.10.2024	4	7	34	6	40	12
06.10.2024	31	5	30	4	22	26
10.10.2024	3	1	25	14	38	22
13.10.2024	13	18	22	30	1	10
17.10.2024	18	41	17	39	46	8
20.10.2024	35	1	24	34	33	46

24.10.2024	13	21	19	11	26	12
27.10.2024	19	18	8	40	17	32
31.10.2024	36	45	38	30	18	31
03.11.2024	8	21	19	20	42	18
07.11.2024	47	31	5	18	39	25
10.11.2024	6	4	17	39	26	7
14.11.2024	11	21	18	30	10	24
17.11.2024	40	15	37	22	16	7
21.11.2024	26	8	21	20	40	22
24.11.2024	28	20	39	38	42	11
28.12.2024	41	35	25	24	6	31
01.12.2024 P	36	27	16	46	23	32
01.12.2024 S	7	15	26	37	34	19
05.12.2024	16	15	6	14	4	23
08.12.2024	5	49	37	40	2	44
12.12.2024	31	20	9	23	28	10
15.12.2024	43	21	25	47	17	49
19.12.2024	13	25	18	39	19	41
22.12.2024	25	46	49	35	31	19
31.12.2024 P	27	5	49	19	7	14
31.12.2024 S	9	40	46	29	32	23
05.01.2025	44	42	5	6	40	13
09.01.2025	43	29	24	46	14	11
12.01.2025	46	42	27	5	23	18
16.01.2025	23	22	3	7	19	6
19.01.2025	23	48	16	32	6	35
23.01.2025	47	45	23	21	32	28
26.01.2025	25	49	28	33	23	43
30.01.2025	44	36	4	45	48	12
02.02.2025	28	22	21	31	9	25
06.02.2025	29	35	9	4	45	40
09.02.2025	44	48	22	12	30	6
13.02.2025	16	15	33	40	11	25
16.02.2025	17	43	13	35	5	19
20.02.2025	19	8	16	29	39	32
23.02.2025	23	43	21	32	1	49
27.02.2025	20	11	16	41	17	46
03.03.2025	9	21	8	35	45	19
06.03.2025	38	16	26	29	28	30
09.03.2025 P	22	27	39	4	12	28
09.03.2025 S	20	40	9	32	7	23
13.03.2025	17	32	15	1	7	19

16.03.2025	43	29	34	1	32	47
20.03.2025	8	18	40	34	10	43
23.02.2025	37	46	24	18	12	27
27.03.2025	7	35	4	18	9	20
30.03.2025	37	42	14	10	5	45
03.04.2025	49	37	46	8	42	17
06.04.2025	1	32	19	40	41	2
10.04.2025	8	39	48	18	45	34
13.04.2025	11	29	20	3	43	16
19.04.2025 P	8	17	35	40	42	14
19.04.2025 S	3	33	6	23	28	35
24.04.2025	17	12	22	8	2	19
27.04.2025	9	46	16	8	43	29
01.05.2025	34	40	3	48	45	41
04.05.2025	30	13	24	9	3	20
08.05.2025	17	19	25	14	45	39
11.05.2025	8	10	18	16	31	24
15.05.2025	26	30	5	7	19	36
18.05.2025	25	12	33	1	4	39
22.05.2025	1	14	6	32	10	46
25.05.2025	18	42	10	37	27	13
29.05.2025	14	29	46	24	15	21
01.06.2025	42	43	14	22	26	45
05.06.2025	37	19	6	47	15	44
08.06.2025	18	36	20	38	16	25
12.06.2025	26	2	4	36	43	39
15.06.2025	22	27	47	18	26	24
19.06.2025	25	28	32	23	42	39
22.06.2025	17	27	31	18	38	5
26.06.2025	8	43	24	45	4	40
29.06.2025	19	7	6	2	23	48
03.07.2025	38	29	14	22	43	44
06.07.2025	8	32	33	19	20	1
10.07.2025	19	44	21	20	29	12
13.07.2025	15	19	28	7	24	9
17.07.2025	33	1	49	4	7	30
20.07.2025	26	32	17	41	38	44
24.07.2025	25	26	37	49	18	28
27.07.2025	26	34	16	12	47	32
31.07.2025	16	42	19	1	35	15
03.08.2025	37	16	29	34	22	45

FRECVENTA NUMERELOR EXTRASE LA LOTO 6/49 (2480 tragerii)

	1	2	3	4	5	6	7	8	9	10	11	12	13	14	15	16	17	18	19	20	21	22	23	24	25
272	2290	2123	2227	2024	1941	2042	2218	2253	2092	2165	2356	2073	2080	2308	2267	2168	2122	2258	2371	2271	2374	2395	2053	2250	2072
273	2293	2124	2247	2026	1949	2057	2221	2279	2102	2171	2398	2079	2081	2014	2270	2175	2141	2263	2381	2274	2379	2405	2057	2252	2082
274	2304	2135	2253	2046	1950	2073	2225	2296	2123	2173	2404	2083	2089	2317	2275	2185	2157	2264	2398	2277	2381	2406	2059	2254	2084
275	2324	2150	2263	2060	1951	2075	2236	2300	2126	2174	2407	2093	2099	2327	2279	2188	2158	2277	2399	2286	2398	2422	2076	2257	2096
276	2327	2161	2286	2064	1970	2078	2239	2310	2142	2176	2420	2095	2106	2334	2280	2202	2161	2281	2401	2289	2401	2427	2095	2260	2103
277	2332	2168	2289	2082	1980	2081	2241	2320	2150	2178	2430	2100	2113	2350	2290	2206	2164	2294	2410	2292	2404	2429	2100	2265	2104
278	2233	2175	2290	2084	1981	2085	2274	2324	2153	2181	2434	2105	2124	2355	2313	2207	2173	2297	2415	2301	2406	2437	2105	2279	2116
279	2335	2177	2296	2086	1991	2092	2279	2330	2164	2190	2448	2110	2126	2359	2014	2209	2174	2299	2416	2309	2414	2451	2106	2284	2128
280	2337	2179	2299	2094	1993	2120	2281	2331	2168	2191		2115	2132	2368	2322	2231	2189	2300	2417	2310	2424	2462	2112	2293	2132
281	2238	2186	2311	2096	2001	2123	2291	2335	2169	2193		2131	2144	2377	2325	2232	2196	2309	2422	2321	2427	2466	2113	2302	2139
282	2340	2187	2332	2101	2007	2140	2303	2345	2179	2194		2137	2147	2386	2328	2260	2216	2014	2431	2323	2433	2471	2133	2304	2145
283	2345	2188	2336	2120	2015	2141	2321	2354	2182	2204		2145	2148	2394	2329	2285	2245	2334	2432	2328	2435	2480	2139	2315	2151
284	2346	2191	2348	2121	2017	2147	2325	2369	2188	2214		2162	2154	2411	2337	2287	2246	2336	2435	2331	2461		2146	2318	2158
285	2357	2193	2361	2130	2018	2159	2340	2374	2189	2224		2168	2178	2417	2339	2302	2248	2343	2439	2340	2473		2156	2331	2166
286	2366	2207	2373	2160	2019	2164	2342	2396	2205	2226		2176	2182	2420	2341	2305	2249	2345	2446	2348			2161	2338	2179
287	2375	2208	2386	2166	2023	2165	2267	2399	2209	2228		2180	2189	2444	2346	2307	2256	2347	2451	2350			2163	2350	2182
288	2380	2213	2394	2201	2029	2171	2371	2401	2213	2229		2190	2204	2449	2354	2311	2269	2355	2455	2353			2166	2351	2187
289	2390	2220	2422	2203	2031	2181	2383	2406	2221	2238		2192	2205	2455	2359	2322	2275	2363	2457	2365			2181	2352	2188
290	2394	2226	2448	2204	2032	2186	2387	2432	2224	2262		2200	2220	2459	2364	2328	2281	2395	2463	2374			2192	2353	2190
291	2395	2230	2450	2205	2044	2187	2391	2435	2237	2264		2208	2228	2461	2369	2335	2284	2396	2470	2377			2193	2364	2196
292	2397	2233	2453	2208	2047	2193	2392	2441	2263	2267		2220	2234	2462	2378	2339	2288	2399	2472	2381			2198	2366	2199
293	2433	2239	2454	2221	2051	2206	2403	2445	2264	2268		2223	2239	2471	2387	2347	2255	2400	2473	2385			2206	2378	2213
294	2439	2249		2233	2058	2207	2405	2447	2282	2270		2232	2240		2389	2351	2259	2401	2474	2401			2211	2397	2214
295	2440	2250		2235	2061	2208	2410	2449	2293	2301		2233	2245		2390	2354	2304	2402	2479	2406			2215	2404	2226
296	2446	2257		2236	2063	2220	2417	2451	2306	2327		2236	2249		2405	2371	2315	2404		2407			2225	2408	2231
297	2458	2270		2248	2066	2237	2422	2452	2307	2332		2237	2259		2410	2375	2328	2415		2413			2262	2420	2234
298	2459	2296		2264	2076	2238	2438	2456	2315	2333		2257	2262		2411	2377	2337	2421		2434			2290	2442	2251
299	2472	2303		2267	2083	2249	2439	2469	2322	2334		2272	2276		2430	2386	2344	2441		2438			2292	2454	2256
300	2475	2304		2274	2092	2255	2443	2472	2324	2339		2273	2283		2439	2387	2366	2442		2443			2294	2456	2269
301	2479	2306		2278	2098	2257	2457		2331	2342		2306	2284		2461	2391	2367	2443		2448			2298	2461	2286
302		2312		2282	2099	2258	2470		2363	2343		2316	2286		2463	2405	2370	2447		2454			2309	2466	2294
303		2014		2288	2102	2261	2474		2374	2355		2332	2298		2474	2409	2372	2456		2464			2326	2469	2296
304		2320		2292	2104	2265	2475		2376	2366		2343	2305		2479	2411	2378	2460		2472			2341	2474	2307
305		2321		2300	2121	2266			2379	2367		2346	2312			2423	2363	2464		2473			2359		2315
306		2339		2303	2125	2268			2382	2369		2353	2014			2430	2367	2466					2361		2316
307		2345		2310	2129	2273			2384	2395		2354	2323			2432	2369	2468					2364		2341
308		2365		2317	2134	2274			2413	2404		2357	2341			2434	2396	2477					2375		2342
309		2373		2330	2140	2276			2418	2413		2360	2347			2436	2399						2389		2348
310		2376		2332	2147	2285			2427	2441		2364	2356			2448	2403						2409		2360
311		2379		2335	2150	2287			2428	2444		2392	2388			2452	2414						2411		2365
312		2387		2339	2163	2291			2435	2456		2398	2395			2456	2431						2413		2376
313		2391		2368	2167	2318			2438	2459		2426	2398			2464	2434						2418		2378
314		2412		2370	2174	2320			2443	2460		2429	2415			2478	2439						2421		2383
315		2446		2371	2183	2326			2452			2437	2419			2479	2445						2422		2388
316		2451		2377	2184	2335			2454			2442	2431			2480	2449						2423		2394
317		2465		2383	2199	2340			2474			2451	2454				2451						2424		2402
318		2470		2392	2222	2347						2458	2460				2455						2425		2408
319				2393	2226	2357						2473					2468						2433		2414
320				2403	2228	2361						2478					2476						2438		2415
321				2411	2232	2362																	2450		2416
322				2426	2236	2372																	2467		2425
323				2428	2239	2381																	2470		2427
324				2437	2243	2385																			2430
325				2443	2248	2386																			2455
326				2458	2260	2387																			2458
327				2465	2283	2392																			2464
328				2469	2295	2403																			2467
329				2475	2301	2408																			2477
330					2309	2411																			
331					2321	2419																			
332					2325	2422																			
333					2327	2423																			
334					2379	2429																			
335					2382	2450																			
336					2388	2459																			
337					2393	2463																			
338					2402	2470																			
339					2412																				
340					2417																				
341					2419																				
342					2421																				
343					2431																				
344					2444																				
345					2457																				
346					2468																				
347																									
348																									
349																									

FRECVENTA NUMERELOR EXTRASE LA LOTO 6/49 (2480 tragerii)

26	27	28	29	30	31	32	33	34	35	36	37	38	39	40	41	42	43	44	45	46	47	48	49	
2265	2080	2203	2281	2254	2393	2247	2112	2112	2416	1976	2273	2244	2271	2380	2252	2445	2189	2251	2203	2219	2377	2120	2433	272
2269	2083	2212	2285	2259	2400	2248	2130	2224	2423	1991	2277	2253	2272	2381	2275	2449	2198	2254	2214	2234	2388	2121	2445	273
2277	2085	2217	2302	2270	2402	2259	2143	2245	2428	1995	2282	2256	2274	2390	2280	2460	2211	2255	2220	2250	2391	2129	2475	274
2285	2090	2219	2312	2271	2408	2261	2152	2272	2431	1997	2285	2261	2275	2392	2284	2462	2218	2256	2222	2253	2402	2150	2477	275
2287	2092	2229	2324	2278	2413	2271	2165	2278	2435	2001	2287	2262	2278	2399	2285	2467	2225	2259	2238	2263	2414	2157		276
2288	2093	2240	2234	2280	2416	2276	2175	2305	2443	2006	2295	2267	2281	2405	2297	2479	2271	2261	2280	2282	2424	2161		277
2295	2098	2251	2336	2292	2427	2282	2180	2312	2449	2014	2306	2286	2306	2406	2304		2282	2293	2284	2293	2440	2169		278
2297	2101	2258	2344	2295	2456	2291	2197	2313	2450	2021	2310	2289	2316	2412	2308		2300	2298	2288	2295	2463	2173		279
2313	2105	2272	2355	2320	2468	2293	2201	2317	2479	2028	2336	2296	2317	2418	2318		2301	2303	2291	2298	2466	2175		280
2319	2113	2297	2369	2323		2305	2214	2318		2042	2346	2298	2318	2419	2329		2315	2305	2300	2302	2478	2185		281
2327	2128	2299	2384	2326		2316	2215	2330		2049	2351	2328	2327	2428	2343		2338	2311	2303	2303		2222		282
2330	2131	2308	2386	2348		2325	2222	2348		2052	2357	2333	2331	2430	2349		2349	2329	2305	2311		2229		283
2335	2138	2319	2418	2362		2354	2227	2352		2053	2375	2358	2332	2438	2358		2351	2334	2307	2313		2231		284
2344	2148	2321	2420	2367		2360	2230	2368		2060	2377	2360	2234	2441	2359		2365	2337	2313	2324		2235		285
2350	2152	2322	2428	2368		2374	2240	2376		2066	2379	2363	2348	2446	2362		2367	2338	2326	2333		2237		286
2351	2157	2336	2432	2393		2385	2243	2378		2067	2384	2369	2352	2449	2365		2369	2347	2333	2337		2241		287
2253	2158	2344	2436	2395		2390	2249	2380		2069	2405	2376	2355	2453	2372		2372	2360	2354	2349		2243		298
2358	2167	2359	2440	2400		2399	2254	2382		2076	2410	2382	2362	2469	2382		2414	2362	2356	2352		2251		299
2370	2169	2375	2448	2404		2408	2269	2383		2103	2412	2386	2363		2390		2420	2368	2364	2361		2255		300
2381	2172	2384	2452	2429		2418	2280	2392		2130	2442	2394	2382		2396		2425	2370	2380	2364		2283		301
2383	2173	2389	2461	2436		2423	2288	2397		2137	2444	2400	2384		2408		2431	2380	2384	2368		2289		302
2393	2182	2407	2471	2454		2424	2300	2410		2148	2445	2407	2390		2415		2433	2412	2400	2372		2307		303
2398	2198	2412	2473	2457		2432	2311	2440		2149	2460	2436	2396		2434		2440	2419	2424	2385		2323		304
2403	2227	2413	2480	2475		2433	2014	2441		2161	2463	2464	2402		2446		2441	2426	2426	2387		2325		305
2406	2234	2424				2438	2325	2447		2172	2477	2468	2403		2453		2448	2429	2428	2389		2327		306
2410	2235	2425				2439	2330	2453		2198	2480	2471	2407		2476		2452	2463	2435	2391		2329		307
2436	2241	2427				2440	2337	2478		2211		2476	2415				2462	2471	2444	2396		2342		308
2457	2255	2436				2446	2342	2480		2217			2432				2465	2473	2447	2397		2356		309
2462	2260	2437				2459	2350			2218			2437				2469	2476	2453	2409		2372		310
2465	2266	2450				2467	2357			2228			2447				2471		2455	2416		2378		311
2466	2269	2467				2472	2358			2230			2455						2462	2418		2423		312
2476	2277	2474				2476	2371			2232			2458						2469	2420		2426		313
2477	2287	2477				2478	2388			2239			2465						2480	2421		2429		314
2478	2297						2397			2242			2467							2434		2447		315
	2308						2425			2245										2442		2453		316
	2319						2430			2256										2445		2470		317
	2326						2450			2258										2452				318
	2343						2458			2262										2459				319
	2358						2472			2264										2461				320
	2266						2475			2268														321
	2370									2292														322
	2409									2302														323
	2417									2308														324
	2421									2318														325
	2437									2323														326
	2442									2330														327
	2460									2353														328
	2466									2374														329
	2468									2388														330
										2397														331
										2400														332
										2409														333
										2426														334
										2457														335
										2464														336
										2465														337
																								338
																								339
																								340
																								341
																								342
																								343
																								344
																								345
																								346
																								347
																								348
																								349

În tabelul de mai sus sunt incluse numerele extrase la sistemul Loto 6/49, identificarea făcându-se după numărul de ordine al tragerilor la care ele au apărut. Reprezentarea pe fond colorat semnifică tragerile la care a existat cel puţin o variantă la categoria I. **Important**! - Începând cu nr. 2/2025, au fost eliminate primele 271 de poziţii ale tuturor numerelor, acestea putând fi consultate în numerele anterioare ale revistei noastre.

Nr. crt	Data tragerii	Numerele extrase						Cat. 1 (5+1)		Cat. 2 (5+0)		Cat. 3 (4+1)		Cat. 4 (4+0)		Cat. 5 (3+1)		Cat. 6 (3+0)		Cat. 7 (2+1)		Cat. 8 (1+1)	
		5 din 45					1 din 20	Valoare	Nr. Premii	Valoare	Nr. Premii	Valoare	Nr. Premii	Valoare	Nr. Premii	Valoare	Nr. Premii	Valoare	Nr. Premii	Valoare	Nr. Premii	Valoare	Nr. Premii
1970	18.08.24	25	11	40	10	32	+ 12	REPORT	-	REPORT	-	26.880,00	2	814,54	33	404,81	83	58,04	1.505	41,82	964	24,15	5.285
1971	22.08.24	30	26	1	36	29	+ 13	REPORT	-	REPORT	-	40.529,47	1	1.266,54	16	395,79	64	74,00	890	31,56	963	18,19	5.291
1972	25.08.24	28	45	18	27	15	+ 20	REPORT	-	REPORT	-	REPORT	-	643,83	42	572,90	59	45,98	1.911	50,44	804	34,66	3.705
1973	29.08.24	13	7	9	28	36	+ 5	REPORT	-	REPORT	-	95.795,32	1	347,60	60	241,39	108	33,94	1.997	26,71	1.171	19,73	5.021
1974	01.09.24	17	35	41	44	45	+ 16	REPORT	-	REPORT	-	REPORT	-	723,98	37	656,55	51	67,96	1.281	65,76	611	38,07	3.342
1975	05.09.24	22	1	7	8	27	+ 9	REPORT	-	REPORT	-	31.373,88	3	494,47	41	239,07	106	41,78	1.577	22,77	1.335	17,83	5.398
1976	08.09.24	9	35	45	33	27	+ 5	REPORT	-	REPORT	-	REPORT	-	711,17	39	380,98	91	57,52	1.567	37,61	1.106	28,18	4.674
1977	12.09.24	28	31	33	12	4	+ 5	REPORT	-	REPORT	-	97.967,22	1	574,26	37	390,58	68	41,82	1.651	42,32	753	30,53	3.305
1978	15.09.24 P	17	41	14	23	16	+ 6	11.845,22,10	1	REPORT	-	10.343,34	5	718,28	36	351,33	92	44,79	1.876	40,78	951	28,06	4.376
1979	15.09.24 S	32	4	23	39	29	+ 5	REPORT	-	REPORT	-	25.858,36	2	453,65	57	475,33	68	44,72	1.879	42,34	916	30,64	4.008
1980	19.09.24	15	40	33	19	41	+ 6	REPORT	-	REPORT	-	31.365,31	1	627,30	25	576,56	34	63,47	803	52,39	449	32,62	2.283
1981	22.09.24	15	6	27	29	28	+ 17	REPORT	-	REPORT	-	REPORT	-	704,82	30	388,68	68	45,63	1.506	36,62	866	24,76	4.055
1982	26.09.24	29	20	27	31	36	+ 4	REPORT	-	REPORT	-	73.507,77	1	1.200,70	13	722,64	27	71,45	710	43,60	537	25,04	2.960
1983	29.09.24	18	17	5	37	15	+ 15	REPORT	-	REPORT	-	42.067,77	1	525,84	40	288,92	91	45,78	1.493	29,79	1.059	25,59	3.904
1984	03.10.24	15	25	22	31	17	+ 10	REPORT	-	764.465,41	1	16.049,76	2	641,99	25	290,75	69	48,84	1.068	32,84	733	21,57	3.534
1985	06.10.24	15	42	4	18	28	+ 17	REPORT	-	REPORT	-	42.195,64	1	285,10	74	470,93	56	47,78	1.435	43,05	735	29,93	3.348
1986	10.10.24	19	4	22	12	35	+ 8	REPORT	-	REPORT	-	31.301,95	1	434,74	36	191,80	102	44,69	1.138	22,00	1.067	17,44	4.261
1987	13.10.24	6	27	17	12	44	+ 5	REPORT	-	REPORT	-	46.088,25	1	523,73	44	417,46	69	44,90	1.668	34,80	993	26,95	4.061
1988	17.10.24	6	30	23	26	7	+ 7	REPORT	-	REPORT	-	4.237,48	8	484,28	35	146,12	145	45,60	1.208	17,71	1.435	14,82	5.431
1989	20.10.24	18	26	5	38	14	+ 11	REPORT	-	REPORT	-	17.305,41	3	540,79	48	334,51	97	48,54	1.738	32,80	1.187	23,00	5.359
1990	24.10.24	24	1	17	39	36	+ 15	REPORT	-	REPORT	-	REPORT	-	1.088,72	15	680,45	30	57,31	926	50,61	484	33,23	2.334
1991	27.10.24	14	42	43	22	10	+ 4	REPORT	-	284.517,50	1	39.557,75	2	1.009,86	23	433,33	67	62,43	1.209	40,55	859	29,14	3.785
1992	31.10.24	14	30	38	44	2	+ 2	REPORT	-	REPORT	-	31.897,92	1	1.449,90	11	604,12	33	80,11	647	35,97	665	27,55	2.749
1993	03.11.24	41	15	18	16	7	+ 2	REPORT	-	REPORT	-	22.498,56	2	865,32	26	907,20	31	51,60	1.417	54,34	621	34,81	3.070
1994	07.11.24	26	13	30	16	38	+ 7	REPORT	-	REPORT	-	6.509,10	5	452,02	36	290,58	70	56,38	938	25,19	969	16,96	4.557
1995	10.11.24	31	40	18	11	8	+ 19	REPORT	-	REPORT	-	23.220,76	2	611,07	38	408,81	71	43,09	1.751	33,75	1.032	23,53	4.686
1996	14.11.24	14	5	13	45	6	+ 4	REPORT	-	64.060,79	3	18.150,14	2	432,14	42	553,35	41	41,80	1.411	41,94	649	29,98	2.875
1997	17.11.24	1	38	24	15	42	+ 10	REPORT	-	REPORT	-	57.638,97	1	1.440,97	20	467,84	77	74,69	1.254	40,25	1.074	23,70	5.776
1998	21.11.24	11	43	13	39	21	+ 6	REPORT	-	REPORT	-	REPORT	-	656,82	33	467,14	58	42,69	1.650	38,65	841	27,84	3.697
1999	24.11.24	9	22	41	7	32	+ 1	REPORT	-	REPORT	-	100.374,91	1	518,40	55	540,00	66	45,94	2.017	47,46	901	32,07	4.222
2000	28.11.24	38	7	36	6	5	+ 3	REPORT	-	REPORT	-	REPORT	-	1.018,23	20	446,59	57	76,07	870	35,97	849	22,68	4.264
2001 P	01.12.24 P	16	36	35	4	13	+ 9	REPORT	-	REPORT	-	REPORT	-	607,20	39	332,59	89	63,92	1.204	33,83	1.050	19,41	5.794
2002 S	01.12.24 S	37	44	29	11	20	+ 7	REPORT	-	REPORT	-	135.453,68	1	455,40	52	308,34	96	48,52	1.586	27,24	1.304	18,11	6.210
2003	05.12.24	29	36	11	34	21	+ 9	REPORT	-	REPORT	-	41.481,79	1	797,72	26	386,95	67	60,18	1.120	39,08	796	24,42	4.033
2004	08.12.24	44	24	3	1	13	+ 9	REPORT	-	REPORT	-	28.211,80	2	421,07	67	367,34	96	40,58	2.259	34,85	1.214	24,90	5.380
2005	12.12.24	23	10	42	45	30	+ 11	REPORT	-	REPORT	-	REPORT	-	846,93	30	429,18	74	58,07	1.422	37,80	1.008	21,51	5.609
2006	15.12.24	2	37	30	19	35	+ 15	REPORT	-	REPORT	-	30.640,03	4	1.236,96	29	503,82	89	68,05	1.713	41,45	1.298	26,97	6.317
2007	19.12.24	19	24	42	8	44	+ 4	REPORT	-	REPORT	-	18.448,89	3	954,25	29	467,45	74	56,14	1.602	40,81	1.017	28,94	4.542
2008	22.12.24	22	24	10	15	37	+ 20	REPORT	-	REPORT	-	20.030,41	4	606,98	66	510,98	98	54,43	2.392	44,24	1.358	31,86	5.971
2009	31.12.24 P	23	42	24	37	16	+ 1	REPORT	-	REPORT	-	REPORT	-	1.023,22	48	620,13	99	61,32	2.603	55,81	1.320	33,31	7.003
2010	31.12.24 S	38	25	17	7	23	+ 17	REPORT	-	REPORT	-	24.557,47	8	399,30	123	207,41	296	36,26	4.401	25,75	2.861	24,83	9.395
2011	05.01.25	45	16	9	5	39	+ 8	REPORT	-	REPORT	-	13.049,43	5	665,78	49	357,71	114	52,93	2.003	28,75	1.702	18,16	8.530
2012	09.01.25	39	29	44	5	34	+ 14	REPORT	-	REPORT	-	46.261,63	1	1.360,63	17	535,43	54	87,41	860	46,07	753	21,87	5.022
2013	12.01.25	41	44	33	23	17	+ 2	REPORT	-	REPORT	-	68.242,56	1	578,32	59	553,91	77	47,02	2.358	42,58	1.202	31,21	5.192
2014	16.01.25	8	42	33	34	16	+ 6	REPORT	-	REPORT	-	10.645,09	5	532,25	50	437,70	76	52,57	1.645	42,55	938	27,45	4.604
2015	19.01.25	36	10	33	43	31	+ 5	REPORT	-	1.147.040,62	1	REPORT	-	1.550,05	22	734,94	58	78,43	1.413	46,41	1.102	25,16	6.436
2016	23.01.25	2	31	29	33	1	+ 15	REPORT	-	REPORT	-	117.335,99	1	1.169,84	21	787,39	39	75,89	1.052	52,64	700	32,92	3.544
2017	26.01.25	26	4	2	32	28	+ 6	REPORT	-	110.529,59	1	REPORT	-	1.136,96	27	572,72	67	56,65	1.761	44,66	1.031	28,81	5.061
2018	30.01.25	14	24	30	18	37	+ 8	REPORT	-	REPORT	-	27.784,65	4	460,57	54	246,73	126	42,36	1.908	27,01	1.381	18,51	6.382
2019	02.02.25	15	22	44	27	3	+ 17	REPORT	-	REPORT	-	10.380,60	6	527,82	59	405,49	96	42,83	2.363	37,91	1.232	26,94	5.489
2020	06.02.25	16	45	9	6	19	+ 7	REPORT	-	REPORT	-	15.087,29	3	551,97	41	233,79	121	41,36	1.778	24,92	1.362	16,71	6.430
2021	09.02.25	36	10	4	30	9	+ 10	REPORT	-	REPORT	-	REPORT	-	978,32	32	305,72	128	65,94	1.543	23,92	1.963	19,67	7.560
2022	13.02.25	18	6	28	23	45	+ 14	REPORT	-	135.603,34	2	113.918,77	1	545,80	47	400,82	80	48,27	1.727	39,02	986	25,06	4.862
2023	16.02.25	32	10	5	28	33	+ 16	REPORT	-	REPORT	-	32.434,17	2	705,09	46	476,97	85	56,88	1.853	36,27	1.341	24,45	6.299
2024	20.02.25	6	29	16	7	33	+ 10	REPORT	-	111.747,64	1	23.439,64	2	558,08	42	418,56	70	43,50	1.751	36,28	969	26,07	4.270
2025	23.02.25	42	14	6	44	40	+ 9	REPORT	-	REPORT	-	35.710,19	2	1.785,50	20	756,57	59	115,13	1.008	51,40	1.042	24,51	6.919
2026	27.02.25	8	23	30	38	32	+ 7	REPORT	-	REPORT	-	11.580,86	4	356,33	65	321,69	90	49,10	1.533	27,39	1.268	19,04	5.776
2027	02.03.25	31	41	29	5	21	+ 19	REPORT	-	REPORT	-	12.510,33	5	695,01	45	415,90	94	51,23	1.984	40,79	1.150	26,50	5.605
2028	06.03.25	33	3	41	38	37	+ 19	REPORT	-	REPORT	-	REPORT	-	2.076,29	11	865,12	33	76,60	969	66,00	519	37,26	2.911
2029	09.03.25 P	42	40	37	10	19	+ 19	REPORT	-	REPORT	-	98.105,46	1	1.048,53	25	404,52	81	73,44	1.160	46,09	853	33,48	3.719
2030	09.03.25 S	25	6	32	16	33	+ 19	REPORT	-	REPORT	-	52.426,94	1	708.47	37	728,15	45	51,01	1.670	61,05	644	35,89	3.469
2031	13.03.25	31	13	8	17	15	+ 8	REPORT	-	REPORT	-	4.748,58	10	293,12	81	125,22	237	37,90	2.036	17,70	2.011	16,43	6.861
2032	16.03.25	23	6	5	3	8	+ 7	REPORT	-	221.368,51	2	21.474,43	3	407,74	79	201,32	200	32,60	3.211	20,95	2.306	16,72	9.151
2033	20.03.25	36	28	29	10	20	+ 20	REPORT	-	REPORT	-	15.674,36	3	734,73	32	199,92	147	50,13	1.524	25,33	1.392	21,37	5.226
2034	23.03.25	13	5	43	41	18	+ 1	REPORT	-	REPORT	-	30.430,36	2	800,79	38	655,82	58	50,97	1.940	46,86	974	33,10	4.366
2035	27.03.25	44	26	32	36	14	+ 5	REPORT	-	REPORT	-	22.725,98	2	1.196,10	19	568,14	50	69,09	1.069	42,13	809	26,11	4.134
2036	30.03.25	35	5	22	4	16	+ 1	REPORT	-	REPORT	-	59.457,40	1	1.143,41	26	589,85	63	54,27	1.780	55,88	798	38,09	3.707
2037	03.04.25	44	15	40	37	18	+ 3	REPORT	-	268.599,91	1	55.806,72	1	1.073,20	26	430,60	81	72,84	1.245	39,37	1.063	22,19	5.973
2038	06.04.25	13	43	35	21	33	+ 17	REPORT	-	73.959,74	1	14.791,94	5	401,95	92	481,50	96	40,63	2.958	41,70	1.330	29,03	6.050
2039	10.04.25	37	29	12	11	7	+ 8	REPORT	-	REPORT	-	14.211,31	4	507,54	56	235,28	151	37,55	2.460	21,48	1.984	16,57	8.143
2040	13.04.25	16	40	18	32	29	+ 8	REPORT	-	REPORT	-	40.197,69	2	669,96	60	339,50	148	58,68	2.226	34,20	1.763	22,94	8.323
2041	19.04.25 P	18	28	10	37	6	+ 17	REPORT	-	110.312,05	2	20.845,87	4	429,81	97	364,43	143	40,00	3.387	40,03	1.562	27,67	7.155
2042	19.04.25 S	35	9	3	8	34	+ 3	REPORT	-	REPORT	-	27.794,49	3	1.097,15	38	352,12	148	66,71	2.031	31,98	1.955	23,79	8.324
2043	24.04.25	34	18	4	27	41	+ 18	REPORT	-	138.099,64	1	27.358,08	2	739,40	37	316,64	108	51,18	1.737	30,10	1.363	22,59	5.751
2044	27.04.25	6	28	43	37	15	+ 18	REPORT	-	72.407,23	1	72.407,23	1	709,87	51	476,36	95	57,14	2.059	48,66	1.116	33,24	5.173
2045	01.05.25	18	40	8	14	28	+ 20	REPORT	-	REPORT	-	21.812,67	3	481,16	68	435,09	94	47,21	2.252	51,28	957	36,41	4.268
2046	04.05.25	24	35	21	5	45	+ 11	REPORT	-	REPORT	-	13.990,73	5	813,41	43	352,58	214	56,02	2.029	31,47	1.667	21,88	7.590
2047	08.05.25	2	19	1	37	27	+ 12	REPORT	-	REPORT	-	13.516,56	4	510,05	53	248,46	136	48,06	1.828	26,73	1.517	19,98	6.425
2048	11.05.25	43	39	35	38	31	+ 1	REPORT	-	REPORT	-	REPORT	-	1.106,69	34	1.237,75	38	82,79	1.477	87,64	644	43,87	4.074
2049	15.05.25	44	9	26	3	2	+ 12	REPORT	-	REPORT	-	48.208,00	3	770,76	45	409,01	106	51,58	2.185	37,45	1.389	25,99	6.337
2050	18.05.25	30	26	44	3	27	+ 13	REPORT	-	REPORT	-	18.278,78	5	1.038,56	44	285,60	200	69,82	2.127	25,19	2.721	15,47	14.028
2051	22.05.25	25	32	1	28	30	+ 4	REPORT	-	REPORT	-	33.997,92	2	1.172,34	29	488,47	87	71,93	1.536	38,25	1.333	23,48	6.877
2052	25.05.25	19	34	12	15	11	+ 10	REPORT	-	REPORT	-	24.131,40	4	818,01	59	399,52	151	55,13	2.845	34,58	2.093	24,20	9.472
2053	29.05.25	25	31	28	29	7	+ 20	REPORT	-	REPORT	-	75.244,73	1	561,52	67	500,29	94	48,92	2.499	49,24	1.146	35,71	5.003
2054	01.06.25	41	24	36	28	10	+ 4	REPORT	-	756.667,63	1	REPORT	-	1.474,60	31	672,24	85	65,59	2.265	57,66	1.189	35,90	6.048
2055	05.06.25	26	7	15	35	40	+ 11	REPORT	-	REPORT	-	REPORT	-	821,35	41	478,34	88	73,99	1.479	44,66	1.131	27,72	5.769
2056	08.06.25	29	44	8	7	12	+ 15	REPORT	-	REPORT	-	122.924,59	2	725,60	60	415,42	131	52,99	2.670	41,70	1.566	30,13	6.862
2057	12.06.25	41	24	19	27	14	+ 14	REPORT	-	REPORT	-	13.678,11	5	924,19	37	290,77	147	56,67	1.961	33,22	1.544	27,34	5.939
2058	15.06.25	43	27	4	30	13	+ 4	REPORT	-	REPORT	-	95.420,41	1	502,21	95	375,08	159	54,73	2.833	42,90	1.668	31,66	7.156
2059	19.06.25	44	38	29	24	9	+ 4	REPORT	-	REPORT	-	REPORT	-	804,02	45	628,14	72	62,54	1.880	60,16	902	39,47	4.354
2060	22.06.25	10	16	42	22	38	+ 16	REPORT	-	484.305,23	1	83.035,34	2	996,89	47	375,43	156	62,02	2.455	41,95	1.675	32,17	6.918
2061	26.06.25	45	40	12	7	31	+ 13	REPORT	-	REPORT	-	22.152,70	3	1.038,40	32	399,38	104	67,28	1.605	32,66	1.526	20,83	7.577
2062	29.06.25	16	26	35	18	21	+ 19	REPORT	-	REPORT	-	42.875,05	2	1.020,83	42	645,70	83	69,29	2.011	53.86	1.194	31.87	6.390
2063	03.07.25	38	35	3	28	21	+ 13	REPORT	-	REPORT	-	16.468,42	4	1.266,80	26	367,59	112	61,91	1.729	34,98	1.412	24,17	6.472
2064	06.07.25	45	42	14	26	4	+ 4	REPORT	-	REPORT	-	28.114,83	3	1.506,15	28	516,81	102	77,08	1.778	44,48	1.422	30,33	6.603
2065	10.07.25	34	24	39	11	36	+ 1	REPORT	-	REPORT	-	66.051,10	1	1.270,21	26	688,03	60	65,40	1.641	67,49	734	40,64	3.860
2066	13.07.25	18	17	24	42	39	+ 9	REPORT	-	REPORT	-	11.490,38	8	656,59	70	495,27	116	72,65	2.056	34,99	1.970	22,34	9.771
2067	17.07.25	45	13	15	6	18	+ 4	REPORT	-	REPORT	-	23.777,74	3	440,32	81	512,45	87	55,59	2.085	52,04	1.028	33,69	5.028
2068	20.07.25	7	24	29	1	33	+ 13	REPORT	-	REPORT	-	34.244,09	3	778,27	66	285,36	225	56,91	2.933	28,82	2.673	22,09	11.042
2069	24.07.25	2	21	15	23	1	+ 18	REPORT	-	702.048,06	1	REPORT	-	866,43	39	844,77	50	68,08	1.613	56,82	892	34,38	4.668
2070	27.07.25	21	31	8	38	22	+ 15	REPORT	-	REPORT	-	REPORT	-	820,84	52	606,30	88	57,01	2.433	50,89	1.258	34,31	5.909
2071	31.07.25	12	1	20	33	7	+ 9	REPORT	-	152.968,25	1	73.516,72	3	563,33	60	352,08	120	50,83	2.161	33,77	1.501	22,84	7.029
2072	03.08.25	35	14	26	41	24	+ 6	REPORT	-	84.962,97	1	84.962,97	1	558,96	76	411,64	129	66,44	2.078	43,76	1.456	30,09	6.704

Frecventa numerelor extrase la "JOKER" - 2072 extrageri
câmpul cu 45 de numere

Nr. crt.	1	2	3	4	5	6	7	8	9	10	11	12	13	14	15
190	1677	1724	1541	1645	1625	1602	1797	1571	1873	1620	1876	1940	1809	1836	1911
191	1697	1729	1549	1646	1626	1606	1799	1581	1876	1633	1891	1951	1813	1837	1912
192	1700	1735	1554	1660	1657	1611	1800	1583	1877	1654	1915	1958	1823	1838	1913
193	1703	1746	1556	1669	1658	1614	1803	1593	1879	1677	1919	1962	1831	1841	1933
194	1706	1748	1561	1689	1668	1618	1806	1594	1889	1684	1923	1965	1835	1844	1939
195	1707	1753	1563	1711	1673	1636	1813	1602	1900	1698	1926	1966	1840	1849	1940
196	1712	1766	1565	1717	1678	1639	1814	1604	1905	1701	1936	1977	1851	1863	1947
197	1713	1792	1573	1723	1681	1642	1821	1628	1917	1710	1951	1986	1855	1868	1951
198	1716	1803	1598	1729	1686	1653	1832	1634	1929	1723	1957	1987	1856	1894	1972
199	1739	1804	1599	1748	1688	1657	1835	1641	1943	1728	1967	2039	1857	1899	1980
200	1758	1803	1602	1750	1692	1658	1864	1648	1946	1736	1970	2052	1870	1904	1981
201	1760	1806	1615	1775	1702	1667	1865	1666	1956	1738	1995	2056	1873	1920	1983
202	1770	1820	1616	1777	1704	1668	1866	1670	1962	1739	1998	2061	1891	1936	1984
203	1781	1823	1623	1786	1714	1675	1874	1672	1963	1741	2002	2071	1893	1942	1985
204	1783	1825	1643	1810	1722	1678	1879	1684	1973	1742	2003		1902	1947	1993
205	1788	1826	1645	1816	1746	1689	1882	1686	1976	1743	2039		1925	1962	1997
206	1793	1833	1649	1831	1752	1698	1886	1691	1999	1775	2052		1948	1978	2008
207	1794	1836	1652	1848	1757	1715	1904	1698	2011	1783	2065		1949	1989	2019
208	1799	1843	1662	1857	1759	1718	1905	1716	2020	1798			1950	1991	2031
209	1825	1851	1663	1858	1760	1727	1912	1723	2021	1799			1955	1992	2037
210	1829	1860	1665	1866	1761	1747	1918	1724	2042	1805			1957	1996	2044
211	1840	1863	1667	1869	1763	1769	1922	1730	2049	1820			1959	2018	2052
212	1845	1890	1679	1875	1774	1779	1926	1747	2059	1826			1964	2025	2055
213	1848	1892	1681	1880	1781	1780	1945	1755		1834			1973	2035	2067
214	1850	1898	1691	1885	1793	1787	1956	1756		1846			1994	2045	2069
215	1856	1909	1697	1890	1807	1793	1960	1760		1847			1996	2057	
216	1881	1913	1702	1891	1811	1799	1961	1761		1856			1998	2064	
217	1887	1924	1710	1893	1813	1802	1968	1780		1874			2001	2072	
218	1900	1925	1711	1894	1822	1812	1973	1787		1878			2004		
219	1907	1939	1715	1901	1828	1815	1975	1788		1896			2031		
220	1920	1957	1721	1924	1835	1818	1988	1790		1926			2034		
221	1936	1963	1725	1941	1847	1820	1993	1794		1928			2038		
222	1948	1967	1735	1943	1853	1827	1999	1801		1929			2058		
223	1954	1992	1737	1977	1880	1839	2000	1812		1932			2067		
224	1955	2006	1743	1979	1898	1845	2010	1814		1937					
225	1956	2016	1756	1985	1903	1850	2024	1823		1954					
226	1961	2017	1758	1986	1927	1865	2039	1833		1955					
227	1969	2047	1765	2001	1940	1888	2053	1839		1968					
228	1971	2049	1766	2017	1942	1897	2055	1840		1970					
229	1975	2069	1767	2021	1949	1902	2056	1853		1991					
230	1990		1768	2036	1959	1907	2061	1856		2005					
231	1997		1771	2043	1963	1922	2068	1872		2008					
232	2004		1775	2058	1968	1935	2071	1878		2015					
233	2016		1779	2064	1983	1943		1886		2021					
234	2047		1796		1989	1944		1917		2023					
235	2051		1799		1996	1952		1922		2029					
236	2068		1800		2000	1959		1925		2033					
237	2069		1806		2011	1965		1931		2041					
238	2071		1809		2012	1969		1937		2054					
239			1819		2023	1981		1942		2060					
240			1822		2027	1987		1958							
241			1823		2032	1988		1961							
242			1828		2034	1996		1975							
243			1846		2036	2000		1995							
244			1857		2046	2020		2007							
245			1861			2022		2014							
246			1865			2024		2026							
247			1872			2025		2031							
248			1880			2030		2032							
249			1887			2032		2042							
250			1890			2041		2045							
251			1895			2044		2056							
252			1904			2067		2070							
253			1908												
254			1911												
255			1928												
256			1933												
257			1966												
258			2004												
259			2019												
260			2028												
261			2032												
262			2042												
263			2049												
264			2050												
265			2663												
266															

Nr. crt.	16	17	18	19	20	21	22	23	24	25	26	27	28	29	30
190	1582	1589	1515	1680	1611	1720	1719	1671	1618	1780	1904	1786	1666	1708	1699
191	1598	1622	1518	1684	1619	1722	1720	1675	1631	1822	1907	1792	1677	1715	1719
192	1600	1637	1523	1694	1623	1726	1726	1680	1635	1827	1910	1795	1682	1729	1729
193	1606	1641	1547	1697	1641	1730	1738	1681	1637	1843	1912	1813	1683	1749	1787
194	1609	1655	1549	1703	1647	1735	1743	1696	1643	1853	1915	1817	1688	1763	1789
195	1610	1675	1555	1704	1673	1736	1745	1700	1645	1854	1918	1824	1693	1769	1795
196	1613	1676	1559	1716	1676	1739	1751	1720	1647	1870	1919	1855	1695	1775	1796
197	1625	1682	1560	1721	1681	1743	1752	1734	1651	1885	1928	1860	1703	1778	1808
198	1637	1684	1587	1724	1687	1753	1757	1737	1677	1887	1930	1868	1705	1786	1811
199	1646	1685	1598	1738	1695	1764	1763	1740	1700	1911	1935	1882	1707	1791	1816
200	1655	1686	1601	1741	1701	1785	1767	1742	1704	1914	1936	1885	1714	1794	1819
201	1667	1690	1603	1745	1708	1798	1816	1752	1705	1925	1956	1888	1730	1818	1852
202	1685	1693	1607	1763	1712	1801	1824	1755	1713	1932	1957	1891	1737	1822	1859
203	1692	1716	1609	1771	1713	1844	1838	1783	1715	1949	1971	1892	1738	1826	1864
204	1695	1718	1622	1789	1719	1849	1839	1811	1733	1964	1988	1895	1746	1842	1867
205	1696	1733	1636	1790	1724	1884	1857	1818	1734	1969	1989	1906	1754	1848	1874
206	1727	1738	1642	1792	1732	1901	1866	1819	1761	1970	1994	1918	1763	1861	1881
207	1728	1741	1654	1793	1734	1911	1878	1826	1767	1984	2017	1922	1765	1863	1885
208	1735	1753	1674	1804	1737	1920	1901	1832	1776	2010	2035	1938	1772	1868	1906
209	1757	1768	1683	1807	1746	1933	1910	1833	1789	2030	2049	1965	1774	1869	1913
210	1764	1775	1693	1808	1748	1961	1915	1834	1824	2051	2050	1972	1781	1888	1925
211	1765	1790	1694	1810	1749	1998	1923	1854	1827	2053	2055	1975	1782	1894	1931
212	1769	1809	1697	1821	1752	2003	1934	1858	1830		2062	1976	1788	1896	1947
213	1770	1831	1702	1828	1762	2027	1952	1868	1835		2064	1981	1792	1898	1966
214	1778	1837	1731	1831	1765	2038	1975	1870	1887		2072	1982	1794	1900	1971
215	1786	1842	1744	1834	1777	2046	1984	1884	1889			1987	1805	1920	1988
216	1796	1852	1749	1844	1789	2062	1986	1887	1900			2017	1808	1922	1992
217	1806	1853	1762	1845	1793	2663	1991	1893	1903			2019	1818	1924	1994
218	1815	1855	1790	1873	1800	2069	1999	1905	1906			2043	1822	1931	2005
219	1817	1858	1795	1880	1804	2070	2008	1912	1919			2047	1836	1945	2006
220	1825	1880	1803	1894	1807		2019	1916	1930			2050	1854	1950	2018
221	1829	1899	1811	1898	1808		2036	1918	1938			2057	1862	1965	2021
222	1830	1908	1816	1901	1810		2060	1921	1948			2058	1863	1971	2026
223	1832	1911	1817	1913	1826		2070	1941	1952				1874	1979	2050
224	1854	1916	1834	1914	1827			1948	1990				1883	1981	2051
225	1896	1935	1836	1916	1839			1960	1997				1890	1982	2058
226	1899	1940	1846	1923	1863			1969	2004				1903	2002	
227	1900	1949	1847	1932	1865			1978	2007				1906	2003	
228	1909	1953	1852	1934	1876			1979	2008				1919	2012	
229	1913	1961	1859	1944	1877			1988	2009				1928	2016	
230	1929	1963	1895	1952	1923			2005	2018				1930	2024	
231	1951	1964	1897	1959	1924			2009	2046				1937	2027	
232	1954	1974	1908	1980	1930			2010	2054				1940	2033	
233	1955	1978	1920	1986	1931			2013	2057				1944	2039	
234	1967	1983	1921	2006	1953			2022	2059				1946	2040	
235	1978	1984	1932	2007	1955			2026	2065				1950	2053	
236	1993	1987	1943	2020	1958			2032	2066				1954	2056	
237	1994	1990	1945	2029	1982			2069	2068				1972	2059	
238	2001	2010	1947	2047	2002				2072				1973	2068	
239	2009	2013	1972	2052	2033								1977		
240	2011	2031	1983	2057	2071								1981		
241	2014	2066	1985										1985		
242	2020		1989										2017		
243	2024		1993										2022		
244	2030		1995										2023		
245	2036		2018										2033		
246	2040		2022										2041		
247	2060		2034										2044		
248	2062		2037										2045		
249			2040										2051		
250			2041										2053		
251			2043										2054		
252			2045										2663		
253			2062												
254			2066												
255			2067												
256															
257															
258															
259															
260															
261															
262															
263															
264															
265															
266															

Nr. crt.	31	32	33	34	35	36	37	38	39	40	41	42	43	44	45
190	1646	1578	1772	1801	1769	1892	1511	2026	1735	1531	1749	1834	1759	1725	1512
191	1654	1593	1805	1823	1771	1899	1538	2028	1736	1544	1756	1841	1760	1731	1514
192	1656	1619	1807	1829	1785	1917	1564	2048	1748	1595	1758	1849	1770	1736	1541
193	1664	1634	1815	1837	1789	1929	1577	2059	1749	1599	1790	1850	1781	1754	1542
194	1668	1648	1817	1841	1796	1934	1605	2060	1751	1604	1825	1851	1816	1764	1561
195	1673	1656	1821	1844	1798	1946	1632	2663	1755	1617	1835	1861	1818	1766	1564
196	1685	1658	1830	1850	1809	1953	1633	2070	1759	1625	1844	1867	1837	1784	1588
197	1689	1670	1856	1859	1815	1954	1657		1762	1632	1858	1871	1843	1794	1593
198	1702	1673	1866	1860	1817	1960	1669		1776	1634	1864	1882	1845	1800	1597
199	1709	1682	1867	1862	1824	1962	1693		1777	1635	1869	1883	1851	1801	1605
200	1726	1683	1871	1866	1825	1964	1705		1788	1640	1889	1884	1867	1804	1609
201	1731	1696	1875	1874	1865	1967	1714		1795	1653	1892	1935	1868	1810	1612
202	1740	1705	1876	1878	1873	1971	1725		1803	1663	1899	1959	1897	1819	1614
203	1741	1708	1881	1879	1876	1973	1734		1807	1671	1903	1966	1902	1828	1618
204	1754	1709	1893	1884	1879	1982	1747		1841	1672	1904	1985	1916	1843	1627
205	1755	1714	1895	1907	1888	1990	1751		1843	1678	1921	1991	1960	1846	1633
206	1762	1760	1897	1914	1889	2000	1766		1849	1679	1927	1997	1963	1847	1634
207	1773	1783	1910	1929	1902	2001	1773		1855	1723	1939	2005	1991	1859	1650
208	1776	1795	1918	1938	1912	2003	1800		1861	1750	1943	2007	1998	1860	1661
209	1784	1827	1926	1939	1917	2015	1812		1862	1759	1947	2009	2015	1864	1672
210	1791	1833	1932	1941	1926	2021	1837		1870	1764	1949	2014	2034	1869	1675
211	1797	1838	1944	1948	1927	2033	1842		1875	1774	1956	2025	2038	1870	1689
212	1803	1842	1953	2003	1938	2035	1845		1881	1779	1962	2029	2044	1879	1698
213	1805	1857	1976	2012	1945	2054	1852		1890	1784	1974	2060	2048	1883	1700
214	1811	1878	1977	2014	1964	2065	1853		1914	1785	1978	2064	2058	1886	1711
215	1814	1908	1980	2042	1966		1882		1921	1791	1980	2066		1898	1713
216	1831	1909	2013	2043	1974		1883		1923	1824	1993			1901	1720
217	1838	1914	2014	2052	1976		1896		1934	1828	1999			1915	1728
218	1840	1917	2015	2065	1986		1902		1958	1861	2013			1935	1736
219	1916	1921	2016		2001		1906		1979	1864	2027			1937	1739
220	1919	1927	2023		2006		1909		1990	1867	2028			1974	1743
221	1933	1930	2024		2036		1924		1998	1871	2034			1987	1756
222	1950	1946	2028		2038		1933		2011	1873	2043			1992	1778
223	1957	1950	2030		2042		1938		2012	1875	2054			2002	1781
224	1965	1951	2038		2046		1942		2048	1915	2057			2004	1788
225	1967	1970	2068		2048		1952		2065	1939	2072			2007	1802
226	1977	1979	2071		2055		1968		2066	1942				2012	1809
227	1982	1999			2062		1983			1958				2013	1813
228	1984	2017			2663		2002			1968				2019	1820
229	1995	2023			2072		2006			1970				2025	1841
230	2015	2026					2008			1980				2035	1842
231	2016	2030					2009			1995				2037	1846
232	2027	2035					2018			2025				2049	1847
233	2031	2040					2028			2029				2050	1848
234	2048	2051					2029			2037				2056	1850
235	2053						2037			2040				2059	1855
236	2061						2039			2045					1860
237	2070						2041			2055					1905
238							2044			2061					1927
239							2047								1928
240															1941
241															1944
242															1946
243															1953
244															1960
245															1969
246															1972
247															1974
248															1976
249															1996
250															2005
251															2011
252															2020
253															2022
254															2046
255															2061
256															2064
257															2067
258															
259															
260															
261															
262															
263															
264															
265															
266															

În cadrul frecvenței numerelor extrase la jocul "JOKER", în tabelele de mai sus vă sunt înfățișate, în dreptul fiecărui număr din cele două domenii ale jocului, numerele de ordine ale tragerilor la care acestea au apărut, precum și numărul de apariții consemnat în total, ce poate fi aflat prin parcurgerea liniei corespondente ultimei apariții până la capetele tabelului. IMPORTANT! Începând cu numărul 21/2025 au fost eliminate primele 189 de poziții în câmpul cu 45 de numere.

Frecventa numerelor din câmpul de la 1 din 20

Nr. crt.	1	2	3	4	5	6	7	8	9	10
88	1959	1696	1533	1726	1336	1685	1525	1955	1737	1631
89	1999	1700	1620	1751	1343	1698	1539	1965	1741	1634
90	2009	1744	1625	1767	1345	1707	1566	1986	1746	1649
91	2034	1753	1642	1799	1350	1709	1614	2011	1768	1663
92	2036	1758	1659	1834	1358	1739	1617	2018	1779	1669
93	2048	1762	1660	1844	1375	1764	1633	2031	1789	1683
94	2065	1775	1703	1845	1393	1781	1646	2039	1793	1699
95		1831	1725	1880	1432	1870	1651	2040	1808	1723
96		1842	1809	1882	1461	1872	1684		1814	1774
97		1854	1811	1903	1500	1874	1691		1851	1778
98		1865	1817	1982	1501	1894	1711		1909	1784
99		1916	1847	1991	1502	1917	1738		1934	1824
100		1925	1849	1996	1503	1963	1748		1941	1836
101		1928	1862	2007	1507	1978	1756		1949	1891
102		1938	1948	2051	1546	1980	1773		1962	1906
103		1958	1957	2054	1609	1998	1803		1975	1915
104		1992	1966	2058	1639	2014	1813		2001	1918
105		1993	2000	2059	1718	2017	1827		2003	1960
106		2013	2037	2064	1727	2072	1838		2004	1984
107			2042	2067	1833		1855		2025	1997
108					1877		1881		2066	2021
109					1889		1929		2071	2024
110					1973		1942			2052
111					1976		1947			
112					1977		1988			
113					1979		1994			
114					1987		2002			
115					2015		2020			
116					2035		2026			
117							2032			
118										
119										
120										

Nr. crt.	11	12	13	14	15	16	17	18	19	20
88	1864	1926	1837	1863	1944	1843	1735	1826	1672	1499
89	1892	1939	1839	1868	1983	1853	1745	1828	1697	1513
90	1921	1940	1871	1897	1990	1866	1788	1902	1734	1518
91	1989	1951	1885	1898	2006	1876	1812	1913	1740	1524
92	2005	1961	1911	1901	2016	1888	1818	1922	1752	1538
93	2046	1970	1920	1924	2056	1931	1829	1936	1759	1540
94	2055	2047	1930	1935	2070	1932	1850	1950	1785	1570
95		2049	1964	2012		1952	1861	1953	1792	1572
96			1971	2022		1954	1890	1967	1796	1581
97			2050	2057		1968	1896	2043	1820	1608
98			2061			1974	1908	2044	1852	1648
99			2663			2023	1914	2069	1869	1667
100			2068				1981		1873	1674
101							1985		1875	1692
102							2010		1878	1720
103							2019		1883	1765
104							2038		1899	1772
105							2041		1905	1777
106									1995	1805
107									2027	1810
108									2028	1856
109									2029	1858
110									2030	1859
111									2062	1860
112									2062	1907
113										1919
114										1927
115										1945
116										1969
117										1972
118										2008
119										2033
120										2045
121										2053

Tabelele sinoptice pe care vi le prezentăm în acest colț de pagină dedicată omologărilor, frecvențelor numerelor apărute până în prezent și a câștigurilor pe care acestea le-au generat la jocul "JOKER", înfățișează, pe de o parte, în cel de formă triunghiulară, numărul de întâlniri, două câte două, ale celor 45 de numere din zona A a biletului de participare (dintre care, la fiecare tragere, se extrag câte 5 numere, existând, în consecință, câte 10 întâlniri de acest fel în cadrul acelei trageri ($C_5^2=10$) și, pe de altă parte, în cel de jos, dreptunghiular, numărul de întâlniri dintre acestea și cele 20 ale zonei B a biletului de participare, dintre care la fiecare tragere se extrage un singur număr, fapt pentru care cele 5 numere din zona A vor genera 5 întâlniri cu numărul din zona B la fiecare tragere.

A	1	2	3	4	5	6	7	8	9	10	11	12	13	14	15	16	17	18	19	20	21	22	23	24	25	26	27	28	29	30	31	32	33	34	35	36	37	38	39	40	41	42	43	44	45
45																																												
44																																												25
43																																											11	24
42																																										22	19	22
41																																									14	21	23	24
40																																								16	18	20	34	21
39																																							24	16	21	17	21	22
38																																						17	23	16	15	18	14	18
37																																					16	27	21	20	30	21	28	18
36																																				18	14	24	23	13	20	13	20	19
35																																			16	23	15	17	23	21	15	20	17	24
34																																		25	16	18	13	25	19	21	24	21	19	24
33																																	24	22	20	11	13	26	21	22	19	16	19	28
32																																26	15	14	16	23	24	22	24	26	20	21	20	23
31																															24	28	27	14	20	19	19	15	20	21	19	20	20	28
30																														17	21	26	22	20	18	19	18	17	22	13	21	18	21	21
29																													19	21	25	18	21	17	25	20	24	21	26	18	14	23	25	19
28																												27	26	25	26	24	19	25	23	31	16	18	33	24	25	16	14	27
27																											21	17	24	24	28	20	20	24	19	23	15	23	21	19	17	18	22	25
26																										24	23	18	29	16	17	18	19	19	15	21	12	18	21	20	15	17	24	14
25																									15	6	23	13	21	22	21	18	21	20	22	15	15	23	22	19	19	22	16	16
24																								20	27	19	28	22	26	15	22	15	20	27	15	25	20	25	19	20	23	17	21	29
23																							19	20	24	23	21	19	17	21	30	19	23	19	26	20	19	20	20	20	15	19	18	26
22																						21	21	13	17	16	22	21	10	20	31	14	15	18	15	21	21	25	19	25	22	18	23	21
21																					23	25	13	11	20	20	13	19	17	16	16	17	30	27	20	21	11	16	25	23	25	20	21	27
20																				22	20	30	28	20	24	20	24	29	21	21	22	24	20	19	20	26	22	22	21	27	18	16	23	27
19																			27	24	26	21	20	21	13	20	22	28	23	19	20	19	23	29	18	18	21	21	17	20	23	18	24	16
18																		27	13	22	20	25	25	18	21	19	26	25	22	31	29	19	23	23	17	19	10	28	23	22	26	24	22	25
17																	20	31	21	29	25	25	21	19	25	20	22	26	25	19	13	34	19	23	21	29	17	19	12	24	29	19	31	21
16																24	27	20	27	26	24	28	27	24	24	21	23	25	17	22	21	22	15	23	30	26	18	26	21	23	20	27	23	23
15															23	25	21	20	12	17	14	19	27	17	17	14	19	19	20	17	18	18	19	13	19	23	26	14	18	25	21	22	15	25
14														19	13	25	32	26	25	21	19	21	20	16	23	19	22	25	14	20	18	12	16	23	23	23	18	20	24	19	12	18	20	24
13													19	23	17	20	19	24	25	17	14	25	21	29	9	17	18	14	18	32	23	22	16	26	22	24	14	27	23	16	12	25	26	19
12												16	19	16	17	15	27	21	18	15	24	12	19	19	16	19	23	15	15	26	15	29	16	17	14	9	19	16	20	14	16	14	22	13
11											22	14	15	17	21	17	25	20	19	16	15	15	15	24	20	17	17	18	12	20	16	15	24	20	30	19	11	16	19	13	18	21	22	24
10										23	20	12	23	24	23	23	30	24	22	19	25	25	29	24	21	17	32	26	15	24	23	22	18	22	24	21	13	15	17	16	20	18	20	30
9									23	18	18	19	20	12	27	14	16	14	19	20	24	14	20	18	15	24	14	21	26	22	20	21	15	23	17	18	17	14	23	26	10	15	20	27
8								20	21	22	21	15	21	22	19	29	26	19	24	18	23	20	23	27	23	21	19	20	21	21	26	20	27	21	20	29	25	19	31	22	27	24	30	23
7							28	22	19	21	21	16	19	16	21	19	19	20	24	21	23	25	15	22	18	24	19	25	21	28	10	24	16	21	20	24	20	20	25	23	21	15	15	23
6						27	28	23	24	16	2	28	17	26	26	17	24	24	17	20	19	25	26	27	27	23	26	27	28	26	27	24	20	21	17	31	19	14	19	20	20	23	22	33
5					27	18	26	18	17	14	14	25	22	21	23	24	27	25	22	27	25	23	23	27	16	14	28	27	21	22	20	21	19	25	22	20	14	22	24	25	20	25	22	31
4				19	19	22	19	19	26	20	15	26	15	15	24	30	34	24	17	14	23	22	22	12	24	21	17	30	19	27	27	2	11	19	25	19	18	25	18	20	22	16	22	22
3			25	28	27	35	26	26	29	18	24	25	25	23	25	16	23	28	28	33	16	26	23	24	19	25	28	24	26	20	21	18	19	25	18	29	23	22	22	26	15	18	29	28
2		27	16	26	16	19	20	18	19	25	24	17	14	25	27	14	22	27	22	20	16	17	10	17	12	27	28	24	28	23	22	17	17	16	8	22	20	26	27	25	14	30	21	28
1		28	23	29	19	23	18	27	18	23	25	28	22	15	18	22	24	26	23	16	15	87	27	33	20	28	15	22	25	26	17	23	17	22	21	22	20	24	22	15	20	12	19	18	28

B \ A	1	2	3	4	5	6	7	8	9	10	11	12	13	14	15	16	17	18	19	20	21	22	23	24	25	26	27	28	29	30	31	32	33	34	35	36	37	38	39	40	41	42	43	44	45
1	10	15	12	11	13	11	7	10	15	14	7	7	12	9	9	9	15	16	11	10	12	12	9	11	15	9	9	8	8	6	10	8	14	6	10	10	11	10	12	5	11	8	10	12	11
2	16	14	14	15	7	12	11	15	12	12	9	9	13	7	6	9	19	15	15	11	13	8	12	11	16	7	10	14	9	8	11	14	12	11	15	11	16	9	11	6	11	12	13	14	14
3	13	11	19	13	18	12	10	16	10	10	10	7	14	8	10	15	11	17	8	6	10	11	12	11	12	11	11	9	17	12	13	12	12	11	13	11	13	14	10	14	12	13	9	13	14
4	10	12	16	10	18	14	14	16	8	15	9	5	11	12	13	12	8	12	15	16	10	13	12	11	13	9	12	18	11	12	10	25	14	11	12	12	14	10	14	10	10	10	9	7	11
5	12	10	10	16	8	17	13	13	19	12	14	15	14	9	12	18	20	14	8	17	12	5	13	23	10	18	14	11	9	10	13	14	18	7	14	10	10	8	13	13	13	8	12	12	15
6	11	16	12	8	9	12	8	14	14	15	18	16	12	8	13	12	11	12	8	11	8	12	13	15	8	12	7	13	14	13	11	16	10	14	10	10	9	10	9	13	14	11	14	10	17
7	10	11	18	15	16	17	17	14	13	13	10	7	16	14	11	11	20	16	7	19	7	12	13	18	5	12	9	12	13	13	20	16	12	14	15	15	14	11	9	7	13	9	12	12	19
8	5	4	11	16	11	15	9	9	13	10	9	13	16	16	10	13	8	16	9	4	10	13	12	11	3	11	9	11	15	6	10	15	10	3	6	9	11	3	14	13	14	6	5	14	10
9	16	13	16	14	12	15	10	9	7	10	18	10	11	10	9	21	9	8	19	17	14	12	15	10	11	6	9	14	12	8	13	13	10	17	11	15	15	12	8	12	9	10	13	8	14
10	13	13	13	15	9	7	17	13	12	6	11	11	11	10	15	12	11	10	10	13	14	14	10	14	12	8	15	19	12	15	14	10	9	15	8	11	12	14	10	18	11	15	14	15	10
11	8	10	11	11	15	7	11	9	11	13	8	14	6	8	7	8	7	11	12	13	9	9	11	9	8	12	13	13	9	15	4	10	7	9	11	9	13	16	9	13	12	8	12	13	15
12	12	13	9	8	14	14	12	13	3	14	10	8	11	9	13	13	9	7	17	12	9	9	11	9	13	6	8	14	11	10	12	12	7	14	11	10	12	10	8	9	8	10	8	11	7
13	12	7	13	8	16	11	10	13	8	6	11	14	10	12	7	12	13	11	13	11	12	13	9	9	12	13	6	11	17	13	15	10	10	11	15	12	8	9	6	14	12	16	8	11	10
14	13	11	16	7	12	12	12	11	8	12	10	10	11	12	7	7	16	13	18	13	11	10	13	9	8	15	14	9	19	10	11	12	9	12	7	8	11	7	10	11	9	9	9	5	12
15	10	8	12	11	6	11	12	11	6	9	9	8	8	11	10	13	14	11	7	13	11	10	12	11	10	12	7	11	10	13	8	3	10	8	6	7	10	7	10	2	6	13	14	13	12
16	9	13	7	14	12	12	11	14	9	14	7	7	6	12	11	13	13	14	16	13	11	11	9	8	15	10	11	10	9	10	12	13	17	11	11	10	10	10	8	13	12	9	9	11	14
17	14	11	16	10	13	12	12	12	9	13	8	12	12	14	14	8	13	12	10	9	11	14	14	6	12	12	18	16	8	15	9	10	12	10	11	8	11	8	15	15	7	15	7	15	13
18	12	15	12	5	14	13	8	14	9	11	9	8	10	14	13	11	7	11	15	13	10	7	15	11	6	9	15	11	9	12	17	8	10	9	13	10	16	9	14	13	9	9	7	7	16
19	12	11	14	15	11	16	11	13	13	16	12	9	8	8	10	20	10	16	9	10	12	14	13	12	11	11	9	10	12	14	9	15	12	11	16	13	12	4	17	20	16	10	14	17	9
20	19	12	13	11	10	13	13	16	12	14	9	10	10	17	12	12	6	15	15	13	14	12	10	21	11	12	16	14	17	10	12	14	10	16	13	14	12	13	18	19	14	12	15	15	17

LOTO 5/40

Nr. 31
5 august 2025

	1	2	3	4	5	6	7	8	9	10	11	12	13	14	15	16	17	18	19	20
269	1834	1804	1832	1578	1821	1667	1963	1782	1840	1751	1878	1684	1828	1692	1894	1837	1978	1759	1905	1738
270	1848	1805	1833	1599	1822	1669	1972	1784	1842	1779	1891	1686	1831	1694	1897	1843	1986	1774	1908	1740
271	1849	1810	1846	1601	1825	1671	1979	1801	1845	1780	1892	1688	1941	1698	1901	1855	1988	1800	1910	1746
272	1855	1818	1855	1603	1832	1672	1987	1810	1849	1790	1893	1692	1847	1706	1910	1863	1992	1818	1921	1751
273	1856	1819	1856	1608	1838	1682	2000	1811	1868	1791	1909	1700	1853	1709	1919	1868	1997	1826	1924	1763
274	1859	1823	1860	1618	1840	1696	2016	1819	1870	1792	1910	1701	1863	1710	1920	1871	2007	1829	1926	1764
275	1880	1831	1862	1619	1841	1706	2028	1825	1872	1795	1932	1706	1864	1716	1929	1872	2013	1838	1929	1767
276	1883	1836	1868	1631	1864	1728	2030	1826	1882	1797	1937	1708	1866	1718	1958	1879	2014	1841	1931	1777
277	1894	1855	1872	1634	1882	1730	2136	1831	1885	1803	1939	1709	1871	1721	1961	1888	2018	1852	1939	1780
278	1907	1858	1874	1649	1886	1731	2041	1832	1898	1820	1940	1716	1881	1723	1963	1893	2020	1856	1952	1786
279	1913	1871	1875	1657	1887	1735	2048	1836	1899	1821	1959	1729	1887	1726	1976	1896	2023	1860	1959	1789
280	1915	1879	1879	1658	1889	1741	2050	1837	1920	1835	1964	1741	1890	1730	1990	1901	2041	1864	1964	1802
281	1919	1880	1883	1679	1895	1746	2052	1840	1929	1844	1981	1749	1891	1763	1994	1902	2046	1865	1966	1806
282	1924	1881	1884	1685	1896	1751	2056	1858	1935	1853	1997	1765	1898	1769	1999	1906	2051	1869	1972	1818
283	1934	1883	1908	1686	1901	1756	2063	1863	1937	1854	2004	1766	1915	1771	2005	1907	2054	1892	1979	1819
284	1936	1911	1925	1687	1906	1771	2083	1867	1942	1859	2017	1770	1922	1775	2009	1917	2057	1896	1980	1820
285	1951	1918	1930	1689	1916	1774	2101	1871	1943	1865	2035	1771	1927	1776	2011	1918	2059	1898	1985	1830
286	1954	1926	1932	1694	1918	1781	2102	1886	1948	1866	2136	1772	1940	1777	2012	1924	2070	1899	1987	1833
287	1963	1936	1941	1696	1925	1786	2106	1901	1949	1875	2039	1773	1950	1788	2023	1925	2073	1900	1995	1843
288	1965	1938	1949	1705	1933	1792	2112	1923	1954	1880	2040	1775	1957	1801	2031	1929	2075	1904	1996	1852
289	1967	1943	1951	1721	1939	1799	2113	1935	1957	1903	2045	1779	1958	1802	2035	1930	2076	1907	2001	1854
290	1971	1950	1963	1722	1956	1807	2115	1938	1969	1913	2052	1783	1965	1808	2051	1933	2088	1909	2007	1864
291	1980	1953	1966	1727	1961	1828	2118	1942	1971	1919	2054	1791	1968	1811	2072	1934	2093	1912	2009	1867
292	1982	1981	1970	1737	1966	1838	2126	1943	1980	1924	2056	1793	1982	1819	2075	1945	2094	1914	2010	1868
293	1984	1983	1973	1739	1969	1839	2129	1950	1987	1928	2060	1798	2011	1823	2089	1953	2096	1920	2012	1877
294	1985	1992	1978	1742	1990	1855	2145	1952	1999	1929	2071	1799	2019	1826	2096	1958	2100	1921	2013	1880
295	1986	1995	1983	1754	1996	1856	2150	1955	2002	1931	2077	1810	2023	1830	2098	1969	2110	1927	2019	1884
296	1989	1996	1984	1760	2003	1857	2157	1960	2011	1949	2087	1818	2026	1844	2118	1987	2118	1936	2021	1895
297	1992	1999	1988	1761	2004	1865	2159	1964	2033	1951	2093	1838	2029	1846	2119	1990	2120	1938	2022	1899
298	1994	2001	1991	1769	2013	1870	2168	1968	2042	1967	2100	1848	2035	1848	2122	1991	2137	1946	2026	1905
299	1995	2002	1995	1777	2018	1874	2174	1969	2044	1979	2109	1852	2042	1849	2123	2001	2146	1948	2032	1908
300	1997	2010	2000	1783	2028	1888	2178	1981	2067	1983	2118	1853	2060	1952	2126	2002	2155	1953	2038	1912
301	2012	2016	2003	1793	2064	1890	2180	1986	2068	1987	2120	1864	2066	1867	2142	2008	2160	1956	2052	1931
302	2016	2034	2004	1808	2079	1894	2192	1989	2080	1993	2144	1866	2067	1880	2154	2016	2172	1959	2054	1932
303	2025	2037	2012	1809	2080	1917	2193	1990	2084	2003	2150	1878	2071	1886	2155	2018	2185	1960	2055	1937
304	2026	2045	2031	1827	2095	1919	2194	1993	2093	2016	2151	1885	2075	1891	2163	2023	2190	1970	2062	1939
305	2030	2059	2034	1830	2112	1922	2210	2009	2095	2018	2156	1887	2079	1908	2165	2029	2208	1971	2072	1941
306	2032	2064	2038	1834	2125	1923	2220	2027	2097	2025	2160	1902	2090	1909	2168	2037	2225	1973	2074	1948
307	2136	2082	2045	1859	2128	1970	2230	2031	2098	2035	2169	1915	2094	1916	2180	2041	2240	1975	2084	1952
308	2042	2085	2048	1873	2143	1972	2242	2136	2103	2038	2173	1918	2097	1927	2184	2043	2248	1988	2098	1953
309	2043	2095	2052	1875	2158	1977	2248	2037	2104	2039	2174	1919	2099	1935	2195	2049	2259	1989	2109	1962
310	2050	2099	2056	1876	2170	1978	2256	2050	2116	2044	2183	1925	2101	1946	2200	2051	2267	2017	2111	1968
311	2053	2106	2084	1882	2172	1992	2265	2052	2120	2055	2188	1933	2109	1947	2203	2058	2271	2023	2114	1979
312	2057	2113	2087	1892	2173	1994	2274	2057	2121	2066	2189	1939	2122	1951	2204	2063	2283	2029	2123	1989
313	2058	2114	2095	1909	2181	2005	2275	2065	2135	2070	2207	1942	2128	1961	2206	2065	2290	2034	2126	1997
314	2059	2148	2102	1914	2188	2006	2289	2067	2139	2071	2211	1945	2148	1968	2210	2075	2295	2040	2142	2002
315	2062	2156	2111	1922	2192	2007	2291	2081	2143	2072	2214	1962	2156	1999	2231	2076	2311	2043	2147	2003
316	2067	2164	2126	1926	2200	2012	2293	2087	2146	2073	2216	1978	2160	2010	2232	2079	2316	2051	2149	2004
317	2070	2165	2127	1936	2221	2017	2297	2092	2165	2078	2218	1980	2185	2013	2233	2080	2349	2053	2152	2008
318	2074	2166	2131	1937	2228	2022	2301	2098	2170	2081	2223	1981	2191	2019	2234	2088	2352	2059	2168	2011
319	2085	2167	2134	1940	2229	2024	2321	2108	2196	2086	2237	1982	2202	2028	2241	2100	2354	2060	2178	2015
320	2091	2172	2156	1942	2234	2037	2323	2127	2200	2107	2242	1996	2218	2032	2252	2112		2061	2180	2021
321	2102	2175	2157	1946	2235	2044	2326	2130	2204	2113	2245	2010	2221	2035	2256	2117		2068	2181	2024
322	2117	2177	2166	1976	2238	2054	2329	2132	2224	2117	2249	2015	2235	2048	2259	2122		2070	2182	2026
323	2137	2183	2167	1984	2243	2056	2345	2136	2226	2120	2262	2024	2253	2053	2261	2127		2084	2189	2027
324	2140	2187	2171	1988	2244	2062	2350	2138	2237	2127	2270	2028	2257	2055	2269	2128		2101	2203	2059
325	2143	2193	2176	1991	2265	2067	2351	2141	2244	2132	2271	2029	2270	2064	2276	2134		2105	2204	2061
326	2147	2206	2178	2008	2286	2077	2355	2146	2251	2138	2277	2030	2277	2076	2282	2139		2116	2222	2066
327	2154	2215	2184	2020	2298	2082		2151	2254	2149	2279	2033	2298	2079	2283	2149		2121	2224	2069
328	2166	2221	2185	2025	2302	2092		2154	2259	2150	2280	2035	2308	2080	2292	2156		2125	2241	2085
329	2182	2224	2191	2038	2304	2094		2164	2260	2155	2281	2039	2317	2087	2299	2157		2129	2243	2086
330	2191	2229	2192	2046	2314	2100		2168	2272	2157	2284	2050	2320	2090	2302	2158		2144	2246	2090
331	2194	2232	2195	2050	2319	2106		2170	2318	2161	2286	2055	2322	2093	2317	2159		2148	2251	2096
332	2198	2239	2201	2060	2322	2109		2179	2322	2164	2288	2063	2324	2104	2322	2162		2152	2270	2099
333	2201	2244	2205	2074	2326	2114		2183	2330	2173	2320	2079	2326	2114	2327	2164		2157	2273	2121
334	2209	2246	2208	2077	2337	2115		2207	2333	2174	2321	2083	2344	2116	2328	2178		2172	2282	2124
335	2219	2248	2212	2078	2344	2126		2214	2335	2187	2333	2085	2345	2117	2338	2181		2173	2285	2130
336	2226	2249	2215	2082	2353	2133		2235	2340	2193	2338	2086		2136		2186		2183	2299	2148
337	2233	2252	2222	2088		2137		2244	2341	2194	2339	2116		2140		2187		2192	2300	2150
338	2236	2259	2227	2089		2145		2247	2342	2197	2343	2123		2144		2188		2196	2302	2151
339	2245	2262	2228	2092		2149		2254	2347	2208	2349	2124		2146		2198		2202	2307	2171
340	2255	2265	2241	2100		2152		2263	2348	2215	2351	2129		2167		2207		2205	2311	2190
341	2258	2268	2254	2107		2153		2265	2349	2216	2357	2131		2171		2211		2209	2313	2193
342	2260	2269	2273	2124		2165		2275	2350	2217		2133		2175		2216		2211	2317	2207
343	2263	2295	2288	2128		2166		2286	2355	2218		2137		2184		2227		2214	2328	2209
344	2264	2298	2289	2129		2168		2287		2220		2138		2196		2228		2230	2332	2212
345	2266	2305	2294	2137		2176		2294		2225		2141		2219		2239		2234	2342	2215
346	2269	2314	2295	2145		2206		2301		2226		2142		2224		2252		2235	2347	2217
347	2271	2324	2306	2152		2215		2307		2228		2153		2246		2254		2239	2352	2222
348	2272	2325	2314	2178		2227		2308		2234		2158		2250		2260		2255	2353	2241
349	2291	2334	2315	2192		2229		2316		2248		2169		2253		2262		2257	2355	2247
350	2298	2351	2319	2193		2230		2318		2250		2177		2259		2263		2260		2249
351	2311	2358	2320	2204		2238		2331		2253		2179		2260		2277		2262		2250
352	2313		2321	2205		2247		2332		2256		2186		2270		2279		2263		2252
353	2320		2325	2209		2250		2341		2258		2198		2276		2285		2264		2279
354	2327		2326	2227		2257		2346		2268		2203		2280		2289		2269		2281
355	2356		2352	2236		2262		2348		2271		2209		2287		2294		2280		2285
356			2358	2239		2263		2352		2276		2216		2288		2295		2283		2300
358				2243		2272		2356		2277		2221		2293		2304		2285		2314
359				2245		2273				2278		2223		2295		2311		2293		2317
360				2264		2274				2279		2231		2296		2313		2296		2327
361				2271		2278				2280		2232		2297		2317		2308		2329
362				2274		2281				2286		2238		2300		2341		2311		2337
363				2283		2294				2303		2240		2312		2348		2332		
364				2289		2297				2312		2241		2328		2351		2336		
365				2292		2299				2318		2258		2352		2356		2342		
366				2293		2305				2331		2282				2357		2344		
367				2300		2307				2343		2285						2354		
368				2301		2308				2349		2287								
369				2315		2310				2351		2309								
370				2321		2314				2356		2315								
371				2331		2316						2316								
372				2332		2318						2328								
373				2333		2321						2348								
374				2336		2326						2352								
375				2355		2327														
376				2357		2333														
377						2339														
378						2348														
379																				
380																				
381																				

21	22	23	24	25	26	27	28	29	30	31	32	33	34	35	36	37	38	39	40	
1829	1697	1712	1852	1719	1833	1857	1848	1698	1628	1952	1828	1781	1721	1928	1740	1737	1825	1926	1885	269
1835	1702	1719	1857	1724	1841	1860	1849	1704	1633	1953	1832	1787	1724	1940	1747	1752	1835	1945	1888	270
1837	1714	1743	1875	1729	1842	1873	1850	1707	1642	1957	1845	1788	1728	1949	1749	1759	1846	1955	1897	271
1839	1715	1775	1884	1730	1852	1874	1857	1709	1647	1959	1850	1794	1743	1954	1751	1765	1858	1958	1904	272
1842	1716	1777	1885	1742	1854	1896	1861	1712	1659	1965	1865	1795	1744	1967	1757	1767	1862	1962	1911	273
1843	1717	1790	1889	1744	1872	1900	1868	1717	1661	1974	1870	1797	1745	1971	1763	1770	1869	1965	1912	274
1844	1724	1794	1891	1752	1876	1901	1871	1723	1663	1975	1877	1799	1750	1975	1773	1781	1870	1967	1917	275
1850	1724	1795	1900	1755	1881	1917	1873	1728	1666	1995	1887	1806	1755	1976	1796	1785	1873	1968	1928	276
1851	1729	1802	1904	1764	1891	1921	1874	1735	1670	2004	1892	1811	1762	1977	1821	1809	1879	1974	1929	277
1857	1733	1804	1911	1766	1909	1922	1876	1736	1672	2005	1905	1819	1765	1984	1826	1832	1895	1989	1930	278
1859	1734	1809	1936	1767	1911	1931	1884	1738	1673	2006	1930	1824	1773	1990	1829	1835	1898	2136	1931	279
1861	1737	1823	1940	1783	1912	1934	1885	1743	1677	2020	1933	1837	1776	1991	1834	1844	1906	2048	1934	280
1867	1752	1824	1945	1805	1926	1940	1890	1744	1687	2027	1935	1846	1777	2000	1841	1845	1910	2049	1936	281
1868	1753	1827	1948	1821	1931	1944	1893	1747	1693	2029	1947	1851	1784	2005	1843	1854	1913	2057	1945	282
1869	1758	1836	1950	1826	1933	1947	1894	1748	1705	2041	1951	1862	1785	2008	1851	1884	1927	2080	1965	283
1879	1764	1860	1956	1831	1935	1951	1895	1757	1715	2056	1955	1872	1789	2012	1853	1897	1935	2088	1967	284
1881	1772	1866	1959	1841	1943	1959	1905	1778	1724	2063	1969	1878	1791	2027	1854	1903	1948	2095	1973	285
1882	1788	1870	1962	1842	1952	1970	1918	1782	1726	2072	1975	1886	1800	2031	1858	1905	1954	2099	1980	286
1885	1800	1872	1964	1846	1955	1981	1920	1788	1736	2073	1977	1888	1801	2039	1865	1907	1964	2101	1985	287
1895	1802	1881	1976	1848	1969	1983	1944	1790	1743	2085	1978	1889	1803	2046	1867	1909	1965	2102	1987	288
1899	1804	1902	1982	1850	1973	1991	1949	1794	1744	2091	1981	1896	1805	2049	1876	1913	1976	2104	1992	289
1905	1806	1908	2006	1869	1983	1994	1956	1795	1745	2094	1985	1923	1818	2055	1878	1916	1986	2130	1998	290
1914	1819	1912	2007	1871	1985	2005	1957	1800	1746	2098	2005	1927	1822	2069	1886	1918	2001	2133	2003	291
1916	1822	1926	2009	1874	1993	2006	1978	1805	1748	2108	2008	1937	1827	2074	1889	1924	2031	2135	2015	292
1917	1826	1933	2014	1875	1999	2014	1990	1820	1755	2114	2013	1941	1829	2078	1894	1925	2034	2138	2025	293
1922	1859	1934	2019	1877	2000	2022	1996	1836	1759	2118	2022	1944	1835	2083	1904	1928	2037	2162	2045	294
1923	1860	1948	2020	1888	2004	2033	2010	1839	1766	2120	2032	1946	1870	2092	1907	1932	2040	2165	2046	295
1925	1869	1949	2021	1890	2007	2034	2014	1840	1771	2121	2039	1956	1873	2097	1913	1942	2045	2170	2051	296
1930	1882	1955	2136	1891	2009	2044	2021	1843	1772	2134	2040	1970	1880	2102	1917	1944	2047	2186	2061	297
1932	1893	1961	2045	1899	2020	2069	2024	1847	1774	2136	2042	1971	1883	2115	1921	1946	2053	2191	2062	298
1937	1908	1966	2047	1900	2022	2070	2029	1856	1786	2147	2043	1976	1888	2118	1924	1950	2054	2194	2065	299
1943	1914	1985	2048	1903	2024	2071	2033	1858	1792	2176	2046	1977	1890	2119	1934	1951	2063	2201	2067	300
1953	1915	1986	2066	1904	2027	2078	2037	1861	1795	2181	2061	1980	1896	2135	1938	1954	2064	2204	2069	301
1961	1927	1994	2071	1921	2028	2080	2042	1873	1802	2190	2068	1983	1897	2141	1947	1957	2072	2207	2076	302
1974	1930	1997	2082	1928	2040	2081	2047	1887	1808	2200	2078	2006	1899	2145	1958	1960	2093	2210	2081	303
1982	1954	1998	2083	1938	2047	2085	2052	1911	1817	2210	2088	2007	1901	2158	1962	1967	2107	2213	2082	304
1999	1963	2003	2084	1940	2056	2094	2073	1914	1823	2212	2091	2019	1906	2179	1963	1973	2115	2214	2086	305
2015	1966	2011	2089	1941	2057	2096	2077	1920	1828	2217	2094	2020	1910	2185	1966	1974	2120	2249	2096	306
2017	1971	2015	2104	1961	2061	2097	2087	1932	1831	2228	2095	2023	1913	2186	1973	1984	2130	2257	2097	307
2021	1972	2018	2109	1968	2075	2113	2089	1938	1838	2246	2101	2034	1914	2190	1977	1993	2132	2261	2103	308
2033	1974	2047	2110	1970	2086	2121	2092	1944	1841	2256	2103	2049	1922	2202	1984	1998	2133	2273	2125	309
2042	1998	2054	2111	1972	2091	2122	2097	1950	1852	2261	2106	2058	1923	2204	1986	2014	2135	2274	2129	310
2043	2002	2058	2129	1975	2100	2124	2104	1960	1863	2283	2114	2069	1939	2210	1988	2015	2138	2277	2130	311
2047	2018	2063	2130	1977	2102	2125	2112	1964	1866	2284	2119	2070	1957	2222	1993	2017	2139	2287	2131	312
2058	2022	2065	2134	1979	2103	2127	2117	1974	1876	2291	2122	2075	1960	2223	2000	2019	2159	2300	2134	313
2066	2026	2071	2140	1982	2105	2139	2119	1979	1887	2292	2124	2083	1962	2230	2001	2032	2164	2306	2142	314
2068	2030	2081	2143	1991	2108	2140	2133	1993	1892	2305	2127	2093	1972	2246	2010	2039	2170	2320	2143	315
2076	2033	2086	2157	1998	2111	2144	2148	1994	1893	2309	2133	2103	1996	2251	2027	2041	2179	2323	2155	316
2091	2043	2088	2160	2000	2115	2158	2152	1995	1894	2311	2148	2107	2009	2255	2030	2049	2186	2324	2156	317
2099	2055	2096	2162	2013	2119	2159	2153	1997	1898	2318	2149	2131	2016	2260	2044	2064	2187	2329	2161	318
2107	2064	2110	2172	2021	2123	2162	2160	2001	1907	2319	2158	2136	2024	2262	2051	2068	2197	2332	2169	319
2109	2083	2135	2176	2032	2124	2181	2162	2002	1912	2324	2160	2142	2025	2271	2062	2073	2217	2339	2175	320
2112	2090	2138	2188	2041	2126	2182	2170	2011	1928	2328	2163	2143	2038	2272	2065	2077	2218	2341	2180	321
2131	2092	2144	2191	2057	2141	2183	2177	2025	1943	2330	2173	2147	2044	2274	2066	2089	2227	2343	2189	322
2171	2103	2150	2194	2060	2151	2186	2192	2028	1944	2331	2176	2150	2050	2290	2068	2090	2244	2348	2190	323
2179	2106	2151	2197	2065	2152	2191	2200	2040	1974	2333	2177	2161	2053	2302	2069	2098	2249	2353	2197	324
2183	2108	2169	2199	2078	2154	2195	2201	2048	1988	2334	2181	2167	2060	2310	2074	2105	2252	2355	2212	325
2196	2110	2174	2203	2091	2161	2199	2202	2059	1989	2337	2190	2175	2073	2314	2077	2107	2260		2217	326
2197	2113	2177	2213	2105	2163	2205	2205	2061	1992	2338	2200	2185	2079	2317	2090	2110	2285		2225	327
2206	2116	2189	2215	2108	2172	2212	2207	2072	1998	2345	2211	2189	2110	2318	2101	2112	2290		2235	328
2208	2123	2195	2219	2111	2174	2229	2208	2074	2006	2357	2216	2198	2111	2339	2104	2117	2296		2242	329
2210	2132	2198	2223	2115	2180	2231	2221	2081	2008		2220	2199	2116	2346	2106	2131	2304		2244	330
2213	2134	2203	2226	2123	2194	2237	2237	2082	2014		2228	2208	2140	2350	2121	2136	2306		2252	331
2218	2136	2222	2232	2149	2198	2239	2242	2089	2017		2236	2213	2141		2132	2145	2310		2253	332
2221	2141	2225	2238	2153	2211	2240	2246	2105	2026		2240	2214	2154		2135	2151	2312		2254	333
2225	2147	2227	2245	2154	2217	2242	2250	2108	2030		2253	2220	2159		2140	2164	2323		2261	334
2231	2161	2232	2247	2163	2234	2243	2264	2113	2031		2261	2226	2163		2146	2166	2330		2267	335
2238	2169	2233	2249	2171	2243	2245	2266	2119	2038		2268	2230	2171		2153	2168	2335		2269	336
2259	2178	2237	2255	2173	2258	2250	2267	2122	2046		2280	2242	2177		2155	2176	2336		2275	337
2278	2184	2239	2260	2182	2259	2251	2275	2125	2049		2284	2256	2184		2159	2182	2340		2287	338
2281	2187	2248	2261	2196	2266	2258	2276	2128	2053		2287	2257	2199		2161	2185	2346		2290	339
2284	2188	2260	2266	2197	2276	2259	2290	2132	2058		2288	2260	2219		2165	2187			2294	340
2295	2199	2272	2268	2209	2286	2266	2297	2139	2062		2302	2265	2220		2167	2188			2296	341
2299	2202	2283	2269	2216	2293	2268	2307	2142	2076		2304	2267	2229		2184	2189			2303	342
2303	2203	2294	2274	2224	2296	2278	2307	2145	2084		2305	2273	2257		2193	2195			2335	343
2306	2219	2301	2290	2225	2306	2279	2309	2147	2087		2313	2288	2262		2195	2201			2336	344
2310	2220	2305	2292	2231	2313	2291	2315	2153	2099		2325	2291	2267		2196	2206			2350	345
2324	2222	2329	2301	2233	2315	2292	2321	2155	2105		2329	2292	2270		2206	2211				346
2325	2233	2341	2312	2248	2323	2298	2328	2162	2125		2339	2309	2272		2213	2212				347
2332	2245	2346	2319	2251	2346	2302	2338	2163	2128		2343	2313	2277		2218	2213				348
2334	2247	2353	2325	2259		2307	2340	2167	2137		2344	2330	2282		2230	2214				349
2337	2251	2358	2329	2264		2310	2342	2169	2139		2347	2335	2296		2232	2223				350
2338	2253		2330	2276		2312		2174	2144				2299		2237	2234				351
2339	2254		2340	2280		2322		2175	2146				2303		2240	2235				352
2340	2255		2345	2291		2325		2179	2166				2310		2255	2236				353
2350	2256			2303		2337		2180	2175				2316		2259	2238				354
2353	2265			2307		2343		2201	2182				2323		2267	2243				355
2357	2273			2309		2345		2202	2199				2327		2275	2259				356
	2278			2333		2349		2233	2219				2341		2281	2260				358
	2282			2344				2236	2223				2342		2284	2263				359
	2286			2351				2240	2224				2346		2288	2270				360
	2298							2247	2226				2354		2289	2279				361
	2303							2258	2229				2356		2299	2281				362
	2306							2264	2231				2358		2308	2300				363
	2307							2266	2241						2312	2304				364
	2320							2278	2260						2316	2315				365
	2324							2282	2259						2319	2319				366
	2326							2284	2268						2322	2334				367
	2331							2297	2275						2323	2335				368
	2349							2301	2289						2327	2336				369
	2354							2304	2293							2337				370
	2356							2330	2297							2338				371
	2357							2334	2305							2340				372
	2358							2335	2308							2342				373
								2336	2309							2343				374
								2345	2331							2347				375
								2347	2334							2350				376
								2354	2344							2355				377
									2347							2358				378
									2353											379
									2354											380
																				381

FRECVENȚA NUMERELOR EXTRASE (2358 trageri)

Pe orizontală, cu caractere albe pe fond verde, sunt trecute cele 40 de numere din care se extrag cele 6 numere, iar pe verticală numerele de ordine ale tragerilor la care acestea au apărut.
Important: Începând cu nr. 41/2023 au fost eliminate primele 258 de apariții ale tuturor numerelor, acestea putând fi consultate în numerele anterioare ale revistei noastre.

Numerele extrase la LOTO 5/40 începând cu 03.11.2022

Data tragerii	Numerele extrase	Câștiguri unitare pe categorii 1	2	3
03.11.22	1 10 27 17 18 33	REPORT	83.253.80	470.50
06.11.22	10 24 11 23 27 13	REPORT	REPORT	446,87
10.11.22	10 19 15 38 29 31	REPORT	REPORT	416.63
13.11.22	34 31 10 37 28 17	REPORT	REPORT	705,31
17.11.22	4 36 29 1 35 19	REPORT	REPORT	766.66
20.11.22	16 17 33 26 13 15	REPORT	60.936,20	401,14
24.11.22	30 40 17 14 21 16	REPORT	REPORT	969.46
27.11.22	11 36 37 6 28 4	REPORT	REPORT	619,55
04.12.22	32 4 10 35 27 25	REPORT	REPORT	588.11
08.12.22	34 14 16 13 12 5	REPORT	REPORT	473,12
11.12.22	9 16 14 39 5 27	REPORT	REPORT	463.35
15.12.22	23 27 8 10 40 29	REPORT	REPORT	411,96
18.12.22	29 4 6 24 2 40	REPORT	93.464.40	733.40
24.12.22	35 33 22 7 24 12	REPORT	REPORT	523,98
31.12.22 P	18 30 9 3 19 24	REPORT	111.880,40	468,56
31.12.22 S	20 2 12 1 31 27	REPORT	REPORT	453.20
05.01.23	12 23 40 20 10 26	REPORT	41.571,00	557,03
08.01.23	30 8 3 11 28 14	REPORT	REPORT	413.58
12.01.23	16 32 39 23 17 4	REPORT	REPORT	545,66
15.01.23	24 15 29 37 28 4	REPORT	REPORT	459.66
19.01.23	14 22 20 36 13 37	REPORT	REPORT	681,62
22.01.23	31 21 1 26 25 32	REPORT	187.060.80	779.25
26.01.23	28 8 6 35 4 22	REPORT	29.539,20	557,34
29.01.23	9 11 38 33 14 17	REPORT	19.002.00	380.04
02.02.23	17 6 32 27 31 13	REPORT	REPORT	658,26
05.02.23	3 2 32 5 39 9	REPORT	71.352.00	748.40
09.02.23	15 17 23 27 20 40	REPORT	REPORT	469,98
12.02.23	35 28 27 9 13 40	REPORT	REPORT	445.13
16.02.23	37 9 19 8 31 15	REPORT	REPORT	627.76
19.02.23	30 20 13 21 2 39	REPORT	REPORT	550.07
23.02.23	26 4 16 11 17 6	REPORT	188.802,80	465,68
26.02.23	18 32 36 13 7 39	1.193.209.50	46.613.50	597.60
02.03.23	7 39 26 3 1 35	REPORT	REPORT	552,69
05.03.23	9 40 26 22 33 32	REPORT	REPORT	884.64
09.03.23	28 14 36 9 24 39	REPORT	REPORT	416,25
12.03.23 P	37 18 29 30 25 26	REPORT	REPORT	612,94
12.03.23 S	2 36 22 6 32 7	REPORT	REPORT	887.71
16.03.23	33 37 4 21 10 38	REPORT	REPORT	578,81
19.03.23	29 26 31 8 22 25	REPORT	REPORT	530.68
23.03.23	21 24 6 11 19 13	REPORT	96.456,00	283,77
26.03.23	17 24 23 37 22 34	REPORT	REPORT	721.54
30.03.23	34 25 3 19 24 26	REPORT	REPORT	478,48
02.04.23	21 5 37 16 7 28	REPORT	39.039.60	420.31
06.04.23	27 29 7 10 2 22	REPORT	REPORT	429,71
09.04.23	14 6 2 31 32 19	REPORT	REPORT	633.40
15.04.23 P	6 38 35 25 7 26	REPORT	REPORT	752.35
15.04.23 S	18 22 34 12 14 9	REPORT	66.243,80	456,48
20.04.23	10 16 28 14 37 1	REPORT	REPORT	540.23
23.04.23	7 35 15 17 31 11	495.220,00	9.040,20	356,45
27.04.23	15 35 28 26 29 32	REPORT	REPORT	1.101.54
30.04.23	38 10 9 31 17 11	REPORT	46.821,20	797,31
04.05.23	31 18 20 27 9 36	REPORT	16.001.20	400.03
07.05.23	29 15 27 13 32 16	REPORT	24.332,40	442,40
11.05.23	12 19 15 25 26 22	REPORT	REPORT	526.87
14.05.23	32 27 12 26 20 4	REPORT	REPORT	550,19
18.05.23	5 29 27 18 30 40	REPORT	REPORT	450.55
21.05.23	19 3 15 26 7 6	395.070,40	97.880,40	494,05
25.05.23	27 8 10 16 3 32	REPORT	REPORT	482.86
28.05.23	13 4 30 5 29 16	REPORT	40.264,40	497,10
01.06.23	24 12 40 4 18 7	REPORT	REPORT	392.52
04.06.23	8 20 39 24 38 40	REPORT	REPORT	614,47
08.06.23	33 12 3 40 21 37	REPORT	REPORT	718.60
11.06.23	22 36 29 10 38 8	REPORT	80.442,40	593,20
15.06.23	28 6 32 12 38 39	REPORT	REPORT	682.41
18.06.23	22 40 16 24 3 31	REPORT	REPORT	657,07
22.06.23	38 36 23 39 9 35	REPORT	REPORT	612.58
25.06.23	33 14 8 31 22 37	REPORT	91.177,20	533,46
29.06.23	4 12 17 1 6 30	REPORT	REPORT	591.76
02.07.23	8 39 23 12 10 38	REPORT	REPORT	561,81
06.07.23	16 9 27 38 29 30	REPORT	REPORT	434.76
09.07.23	36 14 34 1 24 27	REPORT	REPORT	694,37
13.07.23	35 8 12 26 34 22	731.601.00	141.416.50	556.80
16.07.23	33 40 29 15 12 19	REPORT	REPORT	511,02
20.07.23	33 24 9 1 40 5	REPORT	REPORT	525.51
23.07.23	18 23 27 14 11 30	REPORT	REPORT	437,07
27.07.23	35 7 29 37 6 4	REPORT	REPORT	912.60
30.07.23	14 36 17 8 9 30	REPORT	REPORT	507,75
03.08.23	1 29 19 22 33 31	REPORT	REPORT	913.13
06.08.23	28 18 20 2 13 32	REPORT	54.792,93	266.78
10.08.23	25 32 19 16 6 10	REPORT	REPORT	539.49
13.08.23	7 23 11 10 20 33	REPORT	REPORT	425,47
17.08.23	8 11 37 23 20 26	REPORT	REPORT	496.43
20.08.23	6 26 18 19 4 28	REPORT	REPORT	561,35
24.08.23	6 36 28 12 25 29	584.815.20	REPORT	362.92
27.08.23	8 1 25 34 26 15	REPORT	REPORT	647,05
31.08.23	36 17 29 40 15 10	REPORT	172.078.00	720.78
03.09.23	11 2 3 16 13 40	REPORT	REPORT	643,09
07.09.23	24 16 18 3 7 10	REPORT	REPORT	358.15
10.09.23	16 35 12 5 32 27	REPORT	REPORT	445,42
14.09.23	36 7 38 27 34 16	REPORT	REPORT	755.44
17.09.23 P	13 11 17 32 24 28	REPORT	REPORT	420.92
17.09.23 S	22 33 26 36 10 40	REPORT	71.325,60	573,98
21.09.23	29 24 27 39 28 16	REPORT	REPORT	473.90
24.09.23	29 34 25 26 15 32	REPORT	REPORT	599,50
28.09.23	16 10 38 8 2 37	REPORT	REPORT	630.55
01.10.23	15 6 9 2 39 36	REPORT	106.187,60	465,91
05.10.23	3 2 37 30 6 1	REPORT	REPORT	878.90
08.10.23	14 3 29 36 2 33	REPORT	REPORT	923,62
12.10.23	15 37 8 6 7 19	REPORT	REPORT	566.53
15.10.23	12 29 22 40 11 23	REPORT	61.698,45	803,90
19.10.23	8 38 39 28 5 9	REPORT	REPORT	408.94
22.10.23	34 25 14 21 3 20	REPORT	29.811,60	356,96
26.10.23	18 17 26 2 24 5	1.056.551.40	27.367.60	385.45
29.10.23	5 10 11 18 25 32	REPORT	REPORT	501,19
02.11.23	11 29 26 10 7 23	REPORT	REPORT	329.77
05.11.23	2 40 29 33 14 30	REPORT	REPORT	741,71
09.11.23	37 32 3 31 24 6	REPORT	REPORT	563.67
12.11.23	2 23 34 32 12 28	REPORT	117.311,20	569,06
16.11.23	19 16 7 3 22 4	REPORT	REPORT	313.13
19.11.23	8 35 38 29 21 12	REPORT	25.238,00	378,99
23.11.23	15 19 7 29 40 26	REPORT	REPORT	372.73
26.11.23	32 19 5 31 27 16	REPORT	REPORT	604,94
03.12.23 P	37 27 19 1 25 30	REPORT	REPORT	574,02
03.12.23 S	2 27 11 8 21 18	REPORT	121.230.40	428.79
07.12.23	22 34 3 15 14 36	REPORT	23.269,60	302,20
10.12.23	17 35 33 13 3 37	REPORT	REPORT	333.52
14.12.23	12 16 35 27 38 39	768.931,20	REPORT	621,06
17.12.23	22 2 38 10 16 37	59.133.60	89.245.20	484.70
21.12.23	24 11 22 5 16 37	REPORT	REPORT	479,31
24.12.23	33 37 40 11 23 19	REPORT	34.392.00	581.63
31.12.23 P	40 17 35 20 31 32	REPORT	REPORT	713.47
31.12.23 S	39 27 13 1 3 24	REPORT	61.359,20	454,51
04.01.24	18 3 5 28 7 4	REPORT	27.765.60	420.69
07.01.24	36 20 10 4 7 2	REPORT	REPORT	495,79
11.01.24	7 10 39 1 26 24	REPORT	REPORT	471.81
14.01.24	15 36 3 37 23 27	707.116,80	REPORT	380,84
18.01.24	9 36 18 21 14 25	REPORT	45.182.80	305.32
21.01.24	40 21 24 25 38 10	REPORT	34.026,00	618,65
25.01.24	16 33 23 26 1 12	REPORT	23.838.80	794.62
28.01.24	34 24 30 33 22 27	239.171,20	REPORT	738,80
01.02.24	9 32 15 28 5 31	REPORT	REPORT	429.29
04.02.24	1 28 37 39 3 29	REPORT	REPORT	842,19
08.02.24	18 29 28 35 22 13	REPORT	118.584.40	461.99
11.02.24	12 15 23 19 24 22	240.521,60	37.139,20	523,08

1																																								
2	42																																							
3	48	49																																						
4	53	40	57																																					
5	28	34	49	42																																				
6	50	47	48	50	40																																			
7	42	37	43	49	38	41																																		
8	45	47	46	38	43	56	46																																	
9	41	44	41	48	49	47	29	42																																
10	57	46	39	47	47	43	40	45	52																															
11	40	51	43	53	30	41	37	42	37	59																														
12	50	52	37	45	54	56	56	50	43	54	41																													
13	41	43	33	45	59	46	44	47	38	44	52	43																												
14	50	54	40	50	40	35	41	54	42	44	45	58	43																											
15	51	35	49	56	46	49	37	30	36	53	52	48	41	46																										
16	47	52	47	55	59	50	35	56	47	61	58	48	47	47	41																									
17	43	44	44	53	33	44	30	40	41	48	34	32	38	37	44	36																								
18	53	38	40	61	42	52	50	45	45	39	53	39	48	46	41	49	40																							
19	39	38	44	51	47	44	38	40	55	48	42	55	34	49	42	48	41	48																						
20	47	56	56	48	51	45	39	48	43	43	47	60	38	49	43	42	47	49	40																					
21	42	54	51	49	46	57	43	35	53	45	44	48	46	50	41	41	39	46	34	55																				
22	55	51	50	44	44	55	53	55	42	54	40	64	53	50	44	48	38	44	39	43	41																			
23	41	45	41	57	41	44	40	42	48	45	51	56	34	55	41	50	47	42	44	51	38	49																		
24	40	48	48	43	48	48	48	30	46	45	39	48	48	43	33	35	50	51	43	52	51	56	45																	
25	39	45	47	49	47	56	42	42	36	48	42	45	43	46	42	40	47	51	47	45	50	53	45	45																
26	58	47	35	53	42	39	41	39	45	46	44	53	43	48	49	39	32	45	51	56	46	44	48	45	43															
27	47	41	54	42	51	53	41	40	38	50	39	44	47	45	40	44	40	50	51	47	42	53	40	42	52	48														
28	39	48	53	47	46	68	40	53	50	38	43	41	43	51	37	42	43	37	45	45	53	36	39	45	46	38	50													
29	57	52	38	50	39	52	52	64	48	57	39	40	50	44	54	44	41	61	50	44	48	58	51	46	41	49	55	43												
30	57	46	52	52	42	52	50	55	46	46	36	41	53	56	35	52	41	57	42	49	42	51	51	53	54	45	51	51	57											
31	37	51	48	47	41	45	40	47	40	42	36	34	38	39	46	46	43	47	49	44	36	49	38	51	43	33	42	43	44	47										
32	35	39	47	42	53	49	37	48	40	53	53	49	33	47	47	50	43	55	45	46	38	35	42	42	43	51	60	43	44	50	38									
33	59	37	44	36	31	48	49	49	41	52	49	54	46	55	39	41	45	52	44	49	42	50	45	51	45	46	57	36	48	54	29	42								
34	44	51	45	38	41	60	48	40	48	45	43	54	46	50	46	48	48	35	50	41	50	60	42	43	43	50	42	48	52	52	44	34	33							
35	42	40	47	51	41	42	33	37	51	48	48	47	36	34	38	41	42	31	57	49	50	47	43	29	40	46	38	48	46	37	41	45	44	43						
36	43	45	52	48	43	52	43	52	43	56	36	47	44	51	41	52	43	58	40	46	51	40	40	47	53	47	50	44	42	61	37	59	46	56	40					
37	47	38	52	62	48	38	47	47	42	49	56	47	51	49	37	52	34	54	56	47	56	51	44	48	43	40	45	57	46	60	51	48	46	56	44	55				
38	31	53	45	44	41	56	37	52	48	41	37	36	40	45	34	47	37	51	42	39	49	47	47	47	53	40	44	48	51	39	46	45	32	46	41	49	49			
39	52	33	40	44	36	49	37	53	46	42	41	40	40	47	30	39	31	45	42	47	37	36	47	49	43	36	37	42	40	43	41	41	45	45	39	45	39	39		
40	46	46	49	41	39	40	36	41	50	40	32	52	33	45	53	49	48	47	41	40	47	44	43	41	50	45	33	39	58	45	33	47	44	50	56	41	56	39	49	
	1	**2**	**3**	**4**	**5**	**6**	**7**	**8**	**9**	**10**	**11**	**12**	**13**	**14**	**15**	**16**	**17**	**18**	**19**	**20**	**21**	**22**	**23**	**24**	**25**	**26**	**27**	**28**	**29**	**30**	**31**	**32**	**33**	**34**	**35**	**36**	**37**	**38**	**39**	**40**

Pentru a veni în sprijinul participanților la sistemul LOTO 5/40, introducem și în pagina dedicată acestuia, tabelul sinoptic care reflectă modul cum s-au întâlnit între ele, în cadrul tuturor tragerilor efectuate până acum, începând de la prima, din 12 ianuarie 1995, cele 40 de numere ce fac parte din baza sistemului. Vom menționa că, pentru a înțelege datele introduse în tabel, este suficient să se citească numărul înscris la intersecția dintre cele două numere care ne interesează (de exemplu, pentru perechea formată din numerele 14 și 23, numărul 54, înscris la intersecția coloanei de deasupra numărului 14 cu linia din dreptul numărului 23, reprezintă în câte trageri aceste două numere s-au întâlnit). Deși aparent simplu, raportat la indicația în ceea ce privește numărul de întâlniri al perechilor celor 40 de numere (total acestora fiind de $780=C_{40}^2=\frac{40x39}{2}$), indexul mai poate fi interpretat și în alte modalități; de exemplu, se poate afla, prin însumare și comparare, de câte ori s-au întâlnit în total numerele din cadrul unei subgrupe de numere (câte 5, câte o decadă, câte 20) sau, prin același procedeu, al întâlnirilor totale dintre numerele subgrupelor mai sus definite unele cu altele. În speranța că indexul alăturat se va constitui într-un îndrumar benefic pentru pasionații sistemului LOTO 5/40, vă dorim mult succes în alegerea numerelor, folosind și indicațiile înscrise în cadrul acestuia.

Data tragerii	Numerele extrase	Câștiguri unitare pe categorii 1	2	3
15.02.24	35 39 4 19 15 9	REPORT	REPORT	699.34
18.02.24	4 27 3 28 18 30	REPORT	61.760,00	828,50
22.02.24	37 6 21 2 36 15	REPORT	REPORT	827.92
25.02.24	11 20 16 8 39 28	REPORT	REPORT	649,08
29.02.24	21 3 10 17 28 33	REPORT	REPORT	337.08
03.03.24	25 18 12 1 20 4	REPORT	145.477,20	529,77
07.03.24	7 35 21 15 39 31	REPORT	REPORT	640.00
10.03.24 P	11 26 16 18 37 32	REPORT	64.625.60	490.76
10.03.24 S	20 27 37 3 40 31	REPORT	REPORT	568,66
14.03.24	21 37 24 36 39 33	REPORT	67.539.60	503.39
17.03.24	8 37 11 18 33 39	REPORT	REPORT	636,80
21.03.24	24 3 6 20 2 10	REPORT	92.558.80	390.25
24.03.24	10 25 11 32 12 16	REPORT	REPORT	442,88
28.03.24	38 31 20 26 40 10	REPORT	REPORT	455.54
31.03.24	38 11 13 36 10 21	REPORT	REPORT	574,24
04.04.24	14 30 1 24 22 34	1.289.971.20	REPORT	513.58
07.04.24	10 33 32 7 22 34	REPORT	224.691,20	705,13
11.04.24	13 5 28 12 21 2	120.574.40	23.620.40	393.67
14.04.24	3 23 19 20 35 22	REPORT	REPORT	655,38
18.04.24	12 37 24 35 11 30	REPORT	REPORT	881.69
21.04.24	9 19 2 14 30 25	REPORT	30.783,60	587,58
25.04.24	25 17 21 40 23 10	REPORT	REPORT	612.27
28.04.24	24 33 30 10 9 1	REPORT	REPORT	500,81
04.05.24 P	38 6 4 16 23 3	REPORT	104.117,60	529,60
04.05.24 S	16 3 31 5 32 10	530.851.20	REPORT	467.62
09.05.2024	30 27 2 34 6 5	REPORT	REPORT	838,08
12.05.2024	35 7 36 33 18 6	REPORT	REPORT	799.46
16.05.2024	30 12 27 15 25 21	REPORT	REPORT	321,04
19.05.2024	2 23 15 12 36 24	REPORT	161.036.80	522.86
23.05.2024	22 23 29 1 15 25	REPORT	REPORT	467,14
26.05.2024	10 26 18 5 15 37	174.374.60	57.300.00	351.15
30.05.24	37 40 18 8 5 13	REPORT	REPORT	382,61
02.06.24	32 4 35 1 37 29	REPORT	REPORT	1.111.48
06.06.24	11 27 9 36 28 23	139.942,40	REPORT	323,86
09.06.24	24 12 37 5 21 6	REPORT	97.553.60	459.70
13.06.24	2 27 4 18 16 23	REPORT	REPORT	497,42
16.06.24	27 17 12 29 36 32	REPORT	REPORT	534.58
20.06.24	19 15 20 3 12 30	REPORT	REPORT	415,79
23.06.24	27 40 28 7 33 11	REPORT	36.241.46	509.82
27.06.24	37 27 26 19 4 5	REPORT	REPORT	490,20
30.06.24	2 9 38 8 40 5	REPORT	52.817.20	694.40
04.07.24	4 1 27 22 24 11	REPORT	24.886,40	460,85
07.07.24	2 28 19 35 31 14	REPORT	31.369.20	418.25
11.07.24	22 24 20 8 29 6	REPORT	12.277,00	511,54
14.07.24	23 10 7 2 25 17	REPORT	20.925.25	337.50
18.07.24	38 20 2 11 39 24	REPORT	26.924,80	656,70
21.07.24	28 14 27 10 6 20	779.948.20	19.382.60	496.98
25.07.24	9 19 35 22 25 27	REPORT	REPORT	367,30
28.07.24	20 16 40 2 38 15	97.808.80	REPORT	944.50
01.08.24	14 13 10 40 22 32	REPORT	69.275,60	565,86
04.08.24	16 9 40 3 8 22	REPORT	REPORT	436.14
08.08.24	22 1 35 24 36 18	REPORT	REPORT	647,93
11.08.24	33 7 31 10 15 22	REPORT	REPORT	402.59
15.08.24	34 33 6 18 39 13	REPORT	112.437,60	504,45
18.08.24	12 29 26 1 10 27	REPORT	32.396.80	531.09
22.08.24	37 26 36 25 15 14	REPORT	REPORT	690,51
25.08.24	24 1 30 33 14 38	REPORT	REPORT	839.60
29.08.24	9 30 2 17 21 27	REPORT	88.426,00	379,37
01.09.24	23 16 37 18 9 35	REPORT	8.643.60	501.07
05.09.24	15 32 24 40 31 39	REPORT	REPORT	716,17
08.09.24	2 16 11 18 35 34	REPORT	63.581.60	806.15
12.09.24	8 18 6 16 1 37	REPORT	REPORT	687,33
15.09.24 P	28 4 25 29 18 1	REPORT	65.844,40	711,54
15.09.24 S	7 22 33 5 2 8	REPORT	REPORT	625.66
19.09.24	28 24 27 29 26 1	REPORT	REPORT	625,73
22.09.24	28 33 40 34 36 17	REPORT	116.463.60	682.97
26.09.24	30 2 24 32 10 27	1.189.257,60	35.533,20	449,78
29.09.24	24 1 2 15 18 40	REPORT	31.202.00	577.81
03.10.24	19 14 11 34 13 37	REPORT	REPORT	673,65
06.10.24	11 1 35 10 4 17	REPORT	REPORT	582.37
10.10.24	1 9 34 6 23 35	REPORT	REPORT	732,96
13.10.24	39 19 22 33 3 6	REPORT	REPORT	541.85
17.10.24	7 39 24 4 6 35	REPORT	72.754,60	698,79
20.10.24	36 28 8 7 40 30	REPORT	21.835.75	727.85
24.10.24	14 15 28 10 25 26	REPORT	REPORT	432,05
27.10.24	13 34 11 16 10 39	REPORT	32.649.00	656.53
31.10.24	22 29 10 21 6 27	REPORT	REPORT	446,16
03.11.24	37 10 27 20 16 11	REPORT	REPORT	495.96
07.11.24	25 14 32 11 18 10	REPORT	49.377,00	338,86

Data tragerii	Numerele extrase	Câștiguri unitare pe categorii 1	2	3
10.11.24	6 37 36 11 21 20	REPORT	41.096.40	662.84
14.11.24	12 19 34 15 29 22	REPORT	34.064,80	508,42
17.11.24	23 15 18 4 17 31	REPORT	29.595.60	501.62
21.11.24	11 29 32 31 21 36	REPORT	REPORT	676,67
24.11.24	12 38 19 20 16 18	REPORT	97.870.80	641.51
28.11.24	10 26 8 5 22 11	REPORT	38.776,40	355,74
01.12.24 P	14 32 8 40 12 39	REPORT	REPORT	880.33
01.12.24 S	33 14 32 11 3 36	REPORT	REPORT	686,36
05.12.24	16 3 30 36 7 4	REPORT	REPORT	492.77
08.12.24	35 17 28 24 40 38	875.871,50	91.468,60	419,33
12.12.24	27 33 25 7 31 1	REPORT	REPORT	615.16
15.12.24	15 31 33 27 24 4	131.262,40	REPORT	416,80
19.12.24	26 18 30 7 4 14	57.368.80	47.157.80	337.46
22.12.24	40 16 8 3 23 6	REPORT	REPORT	589,51
31.12.24 P	21 16 2 3 14 17	REPORT	115.376,20	813,75
31.12.24 S	40 18 26 14 38 34	247.859,40	13.996,64	414,10
05.01.25	6 29 30 7 14 28	REPORT	35.586.80	501.22
09.01.25	22 13 2 27 1 5	REPORT	REPORT	430,32
12.01.25	21 15 34 6 36 19	REPORT	63.966.40	597.54
16.01.25	37 14 39 19 20 4	REPORT	REPORT	562,11
19.01.25	7 23 4 29 8 24	343.417.60	72.155.60	450.67
23.01.25	35 15 32 27 19 5	REPORT	26.441,60	357,31
26.01.25	21 25 40 10 22 34	REPORT	REPORT	585.90
31.01.25	37 29 38 5 32 16	REPORT	REPORT	536,22
02.02.25	32 31 23 30 6 2	REPORT	106.195.20	890.49
06.02.25	38 21 26 22 3 39	322.564,00	REPORT	682,02
09.02.25	27 8 6 28 22 19	REPORT	REPORT	624.52
13.02.25	13 8 6 18 36 30	REPORT	31.364,26	368,51
16.02.25	25 31 33 28 12 30	REPORT	41.388.80	413.88
20.02.25	27 34 21 38 6 35	REPORT	REPORT	696,72
23.02.25	19 18 31 16 1 17	REPORT	82.014.70	1.084.48
27.02.25	24 10 36 38 27 14	468.431,00	32.864,40	426,81
02.03.25	1 26 19 32 33 16	REPORT	36.267.60	906.69
06.03.25	5 2 3 6 35 20	REPORT	13.127,00	656,35
09.03.25 P	12 3 28 26 37 4	REPORT	31.466,40	449,52
09.03.25 S	17 34 12 8 6 36	REPORT	31.466.40	616.98
13.03.25	35 15 13 19 20 16	179.936,80	REPORT	545,97
16.03.25	10 8 9 35 6 31	REPORT	REPORT	1.025.41
20.03.25	31 24 36 5 37 3	REPORT	REPORT	763,36
23.03.25	22 11 3 1 39 13	REPORT	136.656.80	453.59
27.03.25	7 3 28 11 4 6	REPORT	REPORT	463,81
30.03.25	9 13 36 15 27 5	REPORT	72.012.80	323.44
03.04.25	7 36 39 34 38 26	REPORT	REPORT	751,47
06.04.25	21 31 2 13 22 39	REPORT	REPORT	606.50
10.04.25	32 27 3 21 2 24	REPORT	125.037,20	683,22
13.04.25	13 22 7 3 6 5	REPORT	51.661.60	329,05
19.04.25 P	20 15 1 34 36 6	REPORT	56.255,60	907,34
19.04.25 S	14 28 31 19 12 15	REPORT	REPORT	585.99
24.04.25	39 7 32 20 24 23	REPORT	REPORT	653,75
27.04.25	38 24 9 29 33 31	1.177.692.00	REPORT	530.78
01.05.25	4 10 22 8 30 31	REPORT	189.586,40	565,40
04.05.25	19 4 8 18 39 21	REPORT	REPORT	510.71
08.05.25	6 25 11 31 4 9	REPORT	REPORT	385,38
11.05.25	31 30 37 29 21 2	REPORT	REPORT	1.165.93
15.05.25	40 37 29 33 38 9	REPORT	REPORT	933,03
18.05.25	18 40 29 38 37 4	REPORT	REPORT	501.90
22.05.25	22 37 31 5 27 21	REPORT	REPORT	471,58
25.05.25	21 15 11 28 37 31	REPORT	288.342.80	809.57
29.05.25	6 35 32 21 11 39	REPORT	REPORT	1.384,65
01.06.25	38 21 24 28 9 37	REPORT	REPORT	950.08
05.06.25	39 34 8 16 9 23	REPORT	REPORT	623,06
08.06.25	9 34 28 18 37 19	REPORT	REPORT	595.24
12.06.25	27 32 11 39 10 37	REPORT	113.401.25	617.09
15.06.25	13 5 30 25 18 32	1.242.804,60	55.875,00	473,51
19.06.25	27 31 24 29 7 13	REPORT	27.645.50	431.96
22.06.25	26 23 38 35 34 8	REPORT	REPORT	608,51
26.06.25	9 30 19 32 29 37	REPORT	REPORT	730.52
29.06.25	8 6 16 12 9 39	263.290,00	REPORT	492,11
03.07.25	22 11 27 10 9 17	REPORT	REPORT	467.00
06.07.25	40 7 35 9 37 21	REPORT	REPORT	1.053,11
10.07.25	2 11 16 10 7 25	183.441.00	97.860.00	408.50
13.07.25	3 12 14 17 8 19	REPORT	REPORT	429,54
17.07.25	5 21 30 23 19 39	REPORT	REPORT	709.59
20.07.25	18 34 22 29 17 30	REPORT	REPORT	979,42
24.07.25	19 4 37 7 9 39	REPORT	REPORT	736.76
27.07.25	16 8 34 1 10 22	REPORT	REPORT	718,42
31.07.25	11 21 16 4 31 22	REPORT	222.558.10	588.54
03.08.25	2 3 37 22 34 23	REPOT	REPORT	1.215,82

Agenţia 73-020

Din pachetul de agenţii propuse pentru modernizare, vă prezentăm un alt loc cu noroc din Bucureşti, care se află între Piaţa Alba Iulia şi Piaţa Muncii, mai exact, la parterul unui bloc, de pe bulevardul Decebal nr. 18.

Zona este înţesată de terase, puncte de relaxare, printre care se găseşte şi agenţia loto, un loc perfect, plăcut pentru toate anotimpurile. Iar dacă n-aţi aflat, în locul acesta s-au dat pe parcursul anilor câştiguri importante la lozuri, Loto 5 din 40, Loto 6 din 49 şi la VLT-uri.

Aşadar, pentru pasionaţii jocurilor loteristice, dar şi a debutanţilor, este o plăcere, mai ales pe arşiţa aceasta, să te delectezi cu produsele Loteriei Române într-un ambient cochet, modern, răcoros şi frumos.

Pe curând...

Călin Iosif Balea
Ocna Mureş, jud. Alba

87.197,54 de lei la Loto 6 din 49

Călin iubeşte jocurile şi n-ar renunţa pentru nimic în lume la ele. Şi-a făcut un obicei, devenind astfel un jucător constant. Joacă echilibrat, este foarte chibzuit, nu face din jocuri o aventură. Are numere preferate, date de naştere şi evenimente din familie sau viaţa personală.

Povestea sa loteristică a început de la reporturile atractive, ele i-au stârnit pasiunea pentru jocuri, deşi recunoaşte că la început l-au atras lozurile. Ca orice jucător cu experienţă, şi el este conştient că reporturile reprezintă o provocare pentru jucători sau începători, de fapt pentru toată lumea.

Chiar dacă are numere preferate, acum a purces la o schimbare, a jucat numere alese aleatoriu pe unul dintre biletele de la Loto 6 din 49.

"Culmea a fost când am văzut numerele pe biletul cu pricina. Oricum eram decis să-i vin norocului de «hac». Şanse întotdeauna există!", a afirmat, pe un ton hotărât, câştigătorul, care, de curând, a fost cât pe ce să pună mâna pe un premiu formidabil, despărţindu-l doar un singur număr de categoria întâi.

Biletul câştigător al unei cariere de excepţie

Cu o energie debordantă şi o implicare până la cel mai mic detaliu, în activitate de peste 40 de ani, ca magazioner la tipografie, colega noastră Eleonora Marinescu îşi închide, în sfârşit, fişa de magazie, dar nu şi inima pentru noi!

A fost o "jucătoare" de bază în echipa noastră, mereu atentă la detalii, mereu cu zâmbetul pregătit şi cu sufletul implicat până la ultima cifră. A investit timp, energie şi multă pasiune în tot ce a făcut, dar Eleonora a ieşit mereu pe plus: cu oameni care o respectă, o preţuiesc şi care acum, sincer, se despart cu greu de ea.

Ne-a fost colegă, confidentă, uneori chiar "norocul zilei" pentru unii dintre noi. Ne-a arătat că munca, chiar şi când e serioasă, poate fi făcută cu umor, cu bun-simţ şi cu inimă mare.

Chiar dacă extragerea finală i-a adus "biletul de vacanţă permanentă", ştim sigur că va rămâne mereu parte din familia noastră loteristică.

Draga noastră Ely, îţi dorim ca "stocul" de sănătate, bucurie şi momente frumoase să fie mereu plin, iar timpul liber de acum înainte să fie doar "plus la inventar"!

Iar dacă vreodată ţi se face dor de forfota de aici, mirosul de cerneală şi zgomotul maşinii de tipar, de cifre şi colegii de la tipografie, uşile noastre rămân larg deschise, iar cafeaua, fierbinte!

Cu drag,

Colegii de la tipografie, norocoşi că te-au avut alături!

112 RO

Pagină realizată de Maria ELEFTERESCU

LOTO PRONO
Săptămânal editat de Compania Naţională
"LOTERIA ROMÂNĂ" S.A.
Str. col. Poenaru Bordea 20, sector 4, C.P. 102, Bucureşti
telefoane centrală: 0372.137.300; 0372.137.406
telefoane redacţie: 0372.137.255; 0372.137.356; 0372.137.355
redactie@loto.ro
lotoprono2004@yahoo.com
www.loto.ro

COLECTIV REDACŢIONAL

Redactori
Emanuel ILEA
Maria ELEFTERESCU
Sorin DUMITRESCU
Tehnoredactare
economist - Roberto PUIU
Anneliese SĂLĂGEAN
Alin DOBRESCU
Fotograf
Răsvan Gabriel KRESZ

Responsabil de număr
Emanuel ILEA

Tipărit la
Tipografia "Loteria Română"
tipografie@loto.ro

Norocul performanţei

Transferuri cu... miluita!!!

Mai întâi a fost acea mutare a căpitanului de drept şi de fapt al Naţionalei, Stanciu, la Genoa, pentru liniştea lui Şucu că îl va avea ca antrenor pe Lucescu la Naţională! Dinspre Italia, fără o cronologie la sânge, Moruţan a lăsat Pisa pentru Aris Salonic. L-a urmat, la pachet ţinut la umbră, Răzvan Marin, care deunăzi a semnat cu AEK Atena! Şi, ţupa ţupa, Mihăilă, ajuns în Turcia, la Rizespor. Faine mutări de "legiune" căruia i s-a adăugat, pe reziliere de contract cu CSU Craiova, Ivan, ajuns tot în Balcani, la Panseirraikos. Drăguş făcuse o mutare un pic mai devreme, reajungând la Gaziantep, aşa că se poate face o "veritabilă echipă" dacă îl mai adăugăm pe Alibec, reajuns la FCSB, vârf de atac care nu prea joacă! Dincolo de aceste transferuri "fulminante", să nu trecem cu vederea trecerea lui Moldovan la

Real Oviedo, ca al doilea portar!, şi vedem că încet-încet, pas cu pas! am forma o veritabilă echipă reprezentativă a căutătorilor de iluzii că se poate mai bine şi mai mult! La toţi aceştia, Daniel Paraschiv a lăsat Oviedo pentru o echipă de ligă secundă din Spania, Hagi jr. e în căutare de echipă şi abia a refuzat chemările dinspre Legia Varşovia, acolo unde, ştim bine, Iordănescu jr. face legea, iar despre Louis Munteanu (foto), cu "rezervele" de rigoare, se aude că ar ajunge, într-un simulacru de domino, la Rennes, pe unde a fost, cândva, Loţi Bölöni. Nu prea avem fundaşi în această "echipă" mereu în mişcare, aşa că Borza ar fi un "titular" de excepţie, dacă nu cumva Cristi Săpunaru îl va fura la Tunari!

Marian VÂLVOI

Melanj ideatic

Orizontal

1. Faţă în faţă la vedere (sic).
   - Mereu la înaintare.
2. Cu vânt mereu din pupa – Fără conţinut.
3. Titulari! – Urcată în grabă pe cal
   – Luat la ochi.
4. Revenire în circuit.
5. Scripta manet (sic).
6. Luat de ape – Materiale! – Emite emoţie!
7. Un diminutiv acolo (sic) – Sloi!
8. Cifre şi numere la grămadă.
9. Dat în gât - Te fierbe la foc mocnit.
10. Rămas stană de piatră (sic) – Luată în balon

Vertical

1. Îţi dă energie şi avânt.
2. Călăriţi la nevoie – Luat în balon.
3. Privită de jos (sic).
4. Cu jalba în proţap!
   – Legătură energetică (sic).
5. E de rang înalt, ce mai – A iubi în voie.
6. Pus la colţ (sic) – Timpuri înnoite.
7. Cu patalama la mână.
8. S-a făcut de patru şi ceva (sic)
   – Organizaţie de breaslă.
9. Corb la corb – Şef de şef, nu altceva.
10. Licoare organică (sic)
    – A luat prânzul pe îndelete.

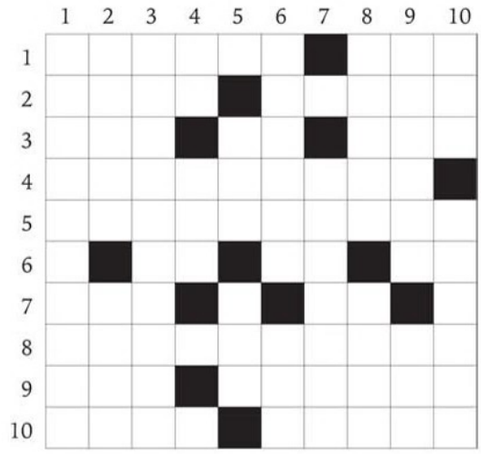

Dezlegarea careului anterior, "La îndemână": CATAPLASMA – OLARI – CAID – TIMP – RR – LU – OM – EA – ACIN – RENGHI – ATA – ON – IONIZA – ATEU – TO – RM – NAT – LETE – A – TREMURATOR – AERIAN - COT

- LotoHoroscopul săptămânii -

Berbec 21.03-20.04

Cineva cu inimă bună se gândeşte la tine. E cazul să-ţi faci timp pentru îmbunătăţirea stilului de viaţă. Nu te lăsa provocat, nici de cei din casă, nici de prieteni, astfel se va linişti situaţia. Timiditatea nu te prinde, pune punctul pe I.

Taur 21.04-21.05

Schimbările vor veni mai devreme decât ţi-ai propus. Eşti decis să faci un împrumut pentru renovarea casei dar şi pentru schimbarea mobilierului. Pentru că te confrunţi cu stresul psihic, câteva zile de odihnă vor fi binevenite, chiar recomandate.

Gemeni 22.05-21.06

O persoană, de fapt o cunoştinţă mai veche te va ajuta în evoluţia profesională, îţi va explica ce te aşteaptă. O prietenie se poate transforma într-o relaţie de dragoste. Apar unele confuzii cu privire la sentimentele şi trăirile tale.

Rac 22.06-22.07

Vor apărea uşoare probleme de sănătate şi de irascibilitate. Uneori simţi că eşti la capătul puterilor. De asemenea, prudenţă în deplasări şi respectarea regulilor şi restricţiilor de drum. Şanse şi soluţii există, ia-le pe rând, nu te stresa!

Leu 23.07-22.08

Pentru a depăşi cu bine contextul în care te afli, trebuie să dai dovadă de multă înţelepciune. E mai bine să joci cu cărţile pe faţă. Să fie echilibru între familie şi colegi. Socializarea şi ieşirile cu prietenii vor contribui la schimbarea vieţii.

Fecioară 23.08-21.09

Vei lua în calcul propunerea de afaceri venită din partea colegului tău. Va fi un punct de orientare pentru tine. Armonizează relaţiile cu membrii familiei. În concluzie, va fi bine, dar ai nevoie de mai multă profunzime în raţionament.

Balanţă 22.09-22.10

Se anunţă un câştig important! Lista cu obligaţii devine din ce în ce mai lungă. Apar lucruri uitate de vremuri, facturi neplătite, ceea ce te va responsabiliza. Apare o persoană surpriză în viaţa ta, care, se pare că îţi va da socotelile peste cap.

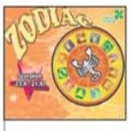

Scorpion 23.10-21.11

Ai mare grijă la drum, fii mai prudent! Comunicarea cu colegii, în mod special, este foarte importantă. Te preocupă condiţiile de locuit şi cauţi soluţii. Asumarea rolului de lider te va ajuta, de aceea încearcă să nu fii arogant.

Săgetător 22.11-20.12

Apar cheltuieli neprevăzute în casă, aspect care te pune pe gânduri. Pentru lucrarea efectuată asigură-te de garanţie. În dragoste se vor rezolva nemulţumirile. Va fi o perioadă norocoasă în august, distracţie şi multe surprize.

Capricorn 21.12-19.01

Eşti un om de mare ajutor, e bine să te gândeşti şi la cei din jurul tău. La locul de muncă se va lansa un proiect, cu toate acestea va trebui să munceşti foarte mult la concretizarea lui. O întâlnire de suflet se va produce pe neaşteptate.

Vărsător 20.01-18.02

Renunţă la perfecţionism. Acum e timpul să recunoşti că orice acţiune pe care o întreprinzi este bună. Este o perioadă în care este de preferat să fii mai precaut şi cu anturajul, ca să nu fii minţit sau trădat. Intuiţia este un îndrumător bun.

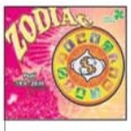

Peşti 19.02-20.03

Te tentează o vacanţă exotică. Vei fi contactat de un prieten mai vechi, din copilărie, iar revederea va fi o surpriză plăcută. Poate ar trebui să-ţi reevaluezi atitudinea faţă de cei dragi sau de partener. O vorbă dulce schimbă multe.

FOTBAL

România

- Luni, 28 iulie, s-au disputat ultimele două partide din cadrul etapei a 3-a a SuperLigii. La Botoşani, gazdele au învins cu 4-0 pe Unirea Slobozia prin golurile marcate de Mailat (2), Dumiter (34 şi 89) şi Ţigănaşu (65). În epilogul rundei, CSU Craiova a trecut cu 2-1 de U Cluj. Pentru olteni a înscris o dublă Al Hamlawi (87 şi 90), în timp ce pentru "şepcile roşii" a punctat Silva (32). (A.D.)

Italia

- Dorinţa lui Cristi Chivu de a-l avea sub comanda sa la Inter pe atacantul Ademola Lookman de la Atalanta riscă să se transforme în telenovela verii în mercato din Serie A. Jucătorul a refuzat să se mai prezinte la antrenamentele celor din Bergamo, susţinând că între el şi Atalanta exista o înţelegere de a putea pleca în cazul apariţiei unei astfel de oferte, dar acum clubul nu îşi mai respectă acordul. Chivu a declarat că îl vrea cu orice preţ, dar numai dacă şi Atalanta va spune da. (S.D.)

Spania

- Recent promovat cu Oviedo, Daniel Parachiv a fost cedat în Segunda, la Cultural Leonesa. În privinţa cifrelor înregistrate, am notat două plecări de la Atletico Madrid: extrema Samuel Lino (BRA, 25 ani), la Flamengo (22 mil. euro), cel mai scump transfer din istoria clubului "carioca", şi centralul Santiago Mouriño (URU, 23), care a jucat ultima dată la Alaves, la Villarrral (10). (E.I.)

Franţa

- Chiar dacă PSG este de departe clubul fanion pe plan intern în Franţa şi acum a devenit şi regina Europei şi a ieşit vicecampioană la CM al cluburilor, antrenorul Luis Enrique vrea să fie vânduţi în jur de patru-cinci jucători dintre cei care prind mai rar echipa şi să fie aduşi alţii, el prezentând conducerii lista cu numele dorite. Este tot mai probabilă plecarea portarului italian Gianluigi Donnarumma, care devine liber vara viitoare şi e dorit de Inter. (S.D.)

Anglia

- Căpitanul lui Tottenham, Son Heung-min, şi-a anunţat decizia de a pleca în această vară de la gruparea din capitala Angliei, după zece sezoane. În vârstă de 33 de ani, Son s-a alăturat în 2015 londonezilor venind de la Bayer Leverkusen şi a jucat în peste 450 de meciuri. Sud-coreeanul va ajunge cel mai probabil la Los Angeles FC, acolo unde ar urma să se reîntâlnească cu fostul coechipier Hugo Lloris. (A.D.)

Şepcile roşii şi FCSB, corigente în Europa

Gata cu turul 2 preliminar din cupele europene. Cu un bilanţ mulţumitor de supravieţuitori în următoarea etapă, dar asta pentru că UEFA a inventat trecerea pe sârmă dintr-o parte întra-alta a competiţiilor europene, adică din Champions League în Europa League şi din Europa League în Conference League. Am făcut precizarea pentru că aşa s-a salvat oarecum de la o imensă ruşine campiona FCSB, care avea ambiţii de a ciocni ouăle la masă cu bogaţii, dar acum trebuie să se mulţumească dacă va fi cu o repetare a parcursului din Europa League din sezonul trecut. Şi asta pentru că antrenorul de acasă Gigi Becali şi "ajutoarele" sale pe banca tehnică, yesmanii Elias Charalambous şi Mihai Pintilii, au făcut praf un meci foarte simplu la prima vedere, cu Shkendija, campioana Mecedoniei de Nord, reuşind performanţa de a pierde ambele confruntări. Macedonenii au fost priviţi de sus, de la înălţimea Everestului drept nişte piticanii care abia se zăresc, dar roata trufiei s-a întors şi cei care proclamau că Shkendija e cel mai slab adversar posibil au primit două palme teribile de la nişte oameni demni, care chiar au luptat cu toată tăria pentru a produce un tsunami. Şi U Cluj răsufla uşurată la tragerea la sorţi, declarând că le-a pus Dumnezeu mâna în cap cu armenii de la Ararat, dar s-a dovedit la final că de fapt Cel de Sus luase în braţe pe cei care au muncit mult, au arătat că se poate ca minunea să devină realitate când crezi cu tărie în ea.

Merge mai departe CFR Cluj în Europa League, un gol marcat lui Lugano deschizând uşi uriaşe pentru ardeleni şi demonstrând încă o dată că a fi campion la posesia mingii nu e similar cu a câştiga punctele. Elveţienii probabil că şi acum se dau cu capul de pereţi la faptul că au avut două goluri respinse de VAR, dar Dan Petrescu a plantat trifoiul norocos în AND-ul lui. Neaşteptat de categorică a fost corecţia olteană la poarta lui Sarajevo, cu palestinanul Asad Al Hamlawi pe post de Harty Kane care înscrie din toate poziţiile. A făcut-o de trei ori, dând lacrimile foştilor jucători ai oltenilor, răzbunaţi după

Oltenii au declanşat fiesta pe "Ion Oblemenco" după cel mai bun meci al lor în Europa din ultimul deceniu

acel 0-4 cu care s-a înclinat Craiova la Sarajevo în anii 80 din secolul trecut. Arc peste timp, savurat cu nesaţ de Sorin Cârţu, aflat atunci pe teren. Am lăsat la urmă FCSB, care s-a întors în Europa League ca într-un refugiu şi care de acum trebuie să fie vigilentă la orice adversar, aşa cum va fi necunoscuta Drita din Kosovo.

Sorin DUMITRESCU

Românii în cupele europene

Luni a avut loc tragerea la sorţi pentru play-off în cele trei competiţii europene intercluburi. Cum FCSB a ieşit din cursa pentru Champions League am avut reprezentante doar în Europa League şi Conference League.

În play-off Europa League avem FCSB/Drita – FC Aberdeen şi Lincoln Red Imps/Noah – CFR Cluj/Braga.

În play-off Conference League: Craiova/Trnava – Viking/Başaksehir. Dacă FCSB şi CFR Cluj nu se califică în play-off Europa League vor juca în play-off Conference League: FCSB cu pierzătoarea Differdange – Levadia Tallin iar CFR Cluj cu învinsa dintre Hacken şi Brann Bergen.Meciurile vor avea loc pe 21 şi respectiv 28 august.

Arsenal poate fi considerată cu adevărat o candidată la titlu în Premier League pentru sezonul 2025-2026 după cea mai tare campanie de transferuri din istoria clubului, printre noii veniţi fiind Gyokeres, Mosquera, Zubimendi, Madueke

ŞI PRONOSPORT

PRONOSPORT

● Concursul Pronosport din 3 august, pornit cu un report total de peste 36.300 de lei, se va omologa în cursul zilei de marţi, 5 august, după disputarea ultimului meci din program, IFK Goteborg - Degerfors, programat luni. Până acum au ieşit în evidenţă două meciuri din Brazilia: surprinzătoarele victorii în deplasare realizate de Cruzeiro, în fieful campioanei Botafogo, şi de Sao Paulo, pe terenul lui Internacional.

PRONO-S

● Construit cu partide din Europa League şi Conference League, concursul Prono-S din 31 iulie nu a furnizat nicio variantă câştigătoare, iar întreg fondul de câştiguri – 23.243,40 de lei, s-a transformat în report pentru următoarea provocare. Cea mai mare surpriză s-a consemnat la partida uneia dintre reprezentantele noastre, "X" la U Cluj - Ararat-Armenia, alt semn mai puţin aşteptat fiind "1" la Hacken - Anderlecht. (E.I.)

Panathinaikos – Şahtior

Meci de top în turul 3

Panathinaikos şi Şahtior Donetk se luptă pentru accederea în playoff-ul Ligii Europa, fiind una dintre cele mai interesante şi echilibrate dispute din turul 3.

Panathinaikos pare că se porneşte mai greu în noua stagiune. În pregătiri a pierdut de două ori, 0-1 cu Nordsjaelland (locul 5 în Danemarca) şi 1-2 cu Sporting Braga (4 în Portugalia), şi a câştigat o dată, 3-1 cu Westerlo (9 în Belgia). Pe plan continental, a părăsit Champions

Tânărul brazilian Kevin (22 ani) a marcat patru goluri în trei meciuri în Europa League şi a atras atenţia lui AS Roma

League după 0-2 şi 1-1 cu Rangers şi acum a alunecat în Europa League, unde întâlneşte o echipă deosebit de puternică. Linia defensivă s-a întărit prin aducerea a doi fundaşi, Kyriakopoulos (Monza, 2 mil. euro) şi Touba (ALG, Başakşehir, 1), şi a unui mijlocaş defensiv, Chirivella (SPN, Nantes, 2), iar principalele atuuri ofensive au fost păstrate, Ioannidis (valoare de piaţă 15 mil. euro), Tetê (BRA, 11) şi Pellistri (URU, 8). Meciurile cu Şahtior Donetk se vor constitui în adevărate teste pentru antrenorul portughez Rui Vitória, care doreşte să ducă echipa cel puţin în noul format al competiţiei europene.

La Şahtior se remarcă un apetit ofensiv deosebit. Cu fostul mare "internaţional" turc Arda Turan (38 ani) pe banca tehnică, gruparea din Donetk a marcat câte şase goluri atât modestei formaţii finlandeze Ilves Tampere, cât şi binecunoscutei Beşiktaş. Iar toţi autorii celor 12 goluri sunt brazilieni: Kevin (4 reuşite), Allison Santana (3), Kaua Elias (2), Eguinaldo, Pedrinho şi Newerton. Arda Turan începe fiecare meci cu cel puţin cinci fotbalişti "cariocas" şi chiar dacă nu sunt nume cunoscute, aceştia aduc un plus de calitate, de tehnicitate, care se completează eficient cu caracteristicile dintotdeauna ale jucătorilor ucrainieni, rezistenţă la efort fizic, combativitate, disciplină tactică. După cum au demarat stagiunea, cei de la Şahtior par uşor favoriţi pentru playoff.

Emanuel ILEA

Rosenborg - Hammarby

Orgolii nordice

Programul meciurilor din turul 3 preliminar al cupelor europene are o parte destul de importantă care constă în ciocniri dintre echipele din nordul Europei. Mai precis acest

Pe Lerkendal Arena din Trondheim au căzut multe nume sonore din Europa

Rosenborg – Hammarby, adică Norvegia versus Suedia, Hacken – Brann Bergen, al doilea duel dintre cele două ţări, şi Fredrikstad – Midtjylland, Norvegia contra Danemarca, sunt partidele care sigur vor suscita mare interes.

Meciul dintre Rosenborg şi Hammarby va fi o premieră absolută. Nici măcar în vreun meci amical nu s-au aflat niciodată faţă în faţă cele două echipe. Luată după CV, Rosenborg ar trebui deja declarată calificată mai departe prin prisma faptului că a avut o perioadă căreia dacă îi spunem de aur ar fi prea puţin pentru că a stabilit la un moment dat un record care pare imposibil de egalat, luând 13 sezoane consecutiv titlul în Ţara Fiordurilor. Este perioada în care alb-negrii din Trondheim deveniseră şi o prezenţă constantă în Champions League, unde a reuşit câteva intrări la masa bogaţilor, în faza grupelor. De aproape un deceniu însă Rosenborg parcă s-a dat la fund şi supremaţia în Norvegia a devenit apanajul unei echipe precum Molde sau în ultima perioadă Bodo Glimt. Sezonul acesta parcă se mişcă ceva la Trondheim, dar timid, echipa căutând o identitate nouă, dar mai este mult de muncit în acest sens. În turul 2 preliminar Rosenborg mai mult a făcut antrenament cu public în compania modestei Banga Gargzdai din Lituania. Superioritatea celor de la Rosenborg a fost totală în ambele partide, astfel încât nu poate reprezenta un barometru clar al formei şi valorii actuale a echipei. Hammarby, din capitala Suediei, Stockholm, stă la acest moment mult mai bine la impresie artistică. Ocupă locul 2 în Allsvenskan, după Mjallby, iar performanţa de a urca în turul 3 preliminar din Conference League sigur e de impact mult mai mare. Hammarby a eliminat gruparea belgiană Charleroi, la ea acasă, marcând golul decisiv în a doua repriză de prelungiri.

Fenerbahce – Feyenoord

Luptă acerbă pentru play-off

Fenerbahce – Feyenoord este cea mai asteptată dublă din turul al 3-lea preliminar al Ligii Campionilor. Se întâlnesc vicecampioana Turciei antrenată de Jose Mourinho şi ocupanta ultimului loc al podiumului din Ţările de Jos, o formaţie ajunsă în faza eliminatorie a competiţiei în sezonul trecut. Partida va fi arbitrată de Istvan Kovacs, ajutat la cele două linii de Mihai Marica şi Ferencz Tunyogi. Arbitru de rezervă va fi Marcel Bîrsan, iar în camera VAR se vor afla italienii Daniele Chiffi şi Luca Pairetto.

Jose Mourinho are ca obiectiv clar detronarea celor de la Galatasaray, iar pe plan continental participarea în grupele Ligii Campionilor. În acest sens, formaţia turcă s-a întărit serios în această vară cu câţiva jucători de calitate certă. Au fost aduşi marocanul Sofyan Amrabat de la Fiorentina pentru 12 milioane de euro, englezul Archie Brown de la Gent pentru 8 milioane de euro, columbianul Jhon Duran împrumutat de la Al Nassr şi Tarik Cetin, liber de contract după despărţirea de Rizespor. Pe lângă aceştia, la nivel de zvonuri sunt alte posibile transferuri, cum ar fi Jack Grealish, Leon Bailey, Marco Asensio şi Milan Skriniar. „The Special One" nu se va putea baza pe stoperul titular din sezonul trecut, Alexander Djiku, accidentat.

De partea cealaltă, şi Feyenoord a fost activă pe piaţa transferurilor. Cele mai notabile sosiri sunt cele ale lui Tsuyoshi Watanabe de la Gent şi a lui Goncalo Borges de la FC Porto, în schimbul a 8 milioane de euro, respectiv 10 milioane de euro. De asemenea, Feyenoord a adus şi jucători tineri de perspectivă, precum Gaoussou

Brazilianul Fred este creierul de la mijlocul terenului pentru Fenerbahce

Diarra de la Istanbulspor, Luciano Valente de la FC Groningen sau Sem Steijn de la FC Twente. Antrenor este legendarul Robin van Persie, adus în luna februarie a acestui an de la Heerenveen. Van Persie a fost format de Feyenoord, formaţie pentru care a evoluat la începutul şi la sfârşitul carierei de jucător. Vor lipsi Jordan Bos şi Shiloh 't Zand, nerefăcuţi, în timp ce Jordan Lotomba este incert.

A. D.

GAIS – IFK Goteborg

S-au inversat rolurile

Partida GAIS - IFK Goteborg are loc luni, 11 august, de la ora 20:00, dar de pe acum, situaţie rară în fotbalul suedez, stadionul de 18.000 de locuri din al doilea mare oraş al ţării, Goteborg, este sold-out, interesul fiind uriaş. Pe de o parte deoarece avem un nou episod dintr-un derby local, deşi marile derbyuri ale celor de la IFK sunt cele cu Hacken, care însă, după sezoane bune are acum unul sub aşteptări. La polul opus de Hacken se află verzii de la GAIS, o formaţie clasată şi în urma CV-ului ei din Allsvenskan, prima ligă suedeză, în categoria celor modeste, cel mult de mjloc, dar situaţia aceasta a fost destul de rară, trei sau patru sezoane.

IFK este emblema oraşului Goteborg, singura echipă din Suedia care are în vitrină două trofee europene, ambele ale Cupei UEFA, evenimente care s-au petrecut în anii 80 din secolul trecut. Departe a ajuns şi Malmo FF, finalistă cam în aceeaşi perioadă în Cupa Campionilor Europeni, unde a cedat în faţa englezilor de la Nottingham Forest.

Aşadar GAIS - IFK este un derby mai mic de Goteborg, Dar cu date complet schimbate faţă de istoria confruntărilor directe. Toată lumea era obişnuită ca IFK să fie înaintea unui GAIS care a avut destule momente de sincopă, jucând în a doua ligă. Venirile lui GAIS au fost în general scurte, rar au depăşit statul a trei-patru ani în primul eşalon şi mereu obiectivul l-a reprezentat evitarea retrogradării. Însă acum este complet altfel. Spre uluiala şi

GAIS a fost de regulă în rolul victimei în derbyurile cu IFK, dar acum sunt premise ca lucrurile să se schimbe

fericirea fanilor săi, GAIS se află pe locul 6, la doar trei puncte de locul 3, de Conference League, şi e neînvinsă de etape bune. Albaştrii de la IFK nu joacă nici ei rău, sunt pe locul 8, dar la şapte puncte de GAIS, la ei fiind o alternanţă între victorii şi eşecuri. Este foarte greu de dat un verdict, pentru că e clar că va fi foarte multă determinare de ambele părţi, GAIS dorind să prelungească momentul magic, iar IFK să demonstreze că rămâne principalul nume din Goteborg.

S. D.

CONCURSUL PRONO-S DIN 7 AUGUST 2025

1 FCSB - Drita Gjilan
Europa League

După ruşinoasa eliminare din turul 2 preliminar al Champions League în faţa macedonenilor de la Shkendija, cu două înfrângeri, FCSB are obligaţia de a se repune pe picioare şi a ataca intrarea în play-off-ul Europa League, unde a căzut în urma eşecului. Ar fi astfel sigură de prezenţa în noul format al Conference League dacă nu ar reuşi în play-off. Adversarul provine însă tot din familia de sorginte albaneză, ca şi Shkendija. Este vorba despre campioana Kosovo, Drita Gjilan. Gigi Becali a anunţat că dacă echipa nu merge mai departe se lasă de fotbal. E greu de crezut că FCSB ar putea repeta experienţa nereuşită.

PRONOSTIC: 1

2 CFR Cluj - Braga
Europa League

După ce a stat la braţ cu zeiţa Fortuna în turul 2 preliminar al Europa League, eliminând pe Lugano, care la Cluj a avut două goluri nevalidate de VAR şi o rachetă în transversala porţii lui Hindrich, echipa lui Dan Petrescu are în faţă un balaur şi mai mare, Sporting Braga, care, trecută sub patronat american, are acum un lot în valoare de 176 milioane euro! E clar că prima şansă la calificare aparţine lusitanilor şi ar fi din nou nevoie de o minune ca ardelenii să poată avansa în play-off-ul Europa League. Vom pune tripla doar pentru că e o echipă românească în joc.

PRONOSTIC : 1, X, 2

3 Univ Craiova - Spartak Trnava
Conf. League

Oltenii trecură peste Sarajevo precum acceleratul prin gara din Băileşti după ce pierdură primul meci în Bosnia şi Herţegovina. Adversarul din turul 3 preliminar, echipa slovacă Spartak Trnava, nu e deloc de speriat şi sunt şanse reale să poată avansa în play-off-ul Conference League, acolo unde ar urma greul, pentru că nu vor fi capi de serie. Deocamdată obstacolul e echipa din Trnava şi există argumente destule pentru a bifa o nouă victorie şi o calificare. Dacă noua senzaţie a Craiovei, atacantul Assad Al Hamlawi, face norma de minim două goluri sigur oltenii pot juca în play-off.

PRONOSTIC: 1

4 AEK Larnaca - Legia Varşovia
Europa League

O partidă deloc facilă pentru Legia lui Edi Iordănescu, momentan neînvins de când a preluat echipa în acest sezon. AEK Larnaca este puternică pe teren propriu, are jucători străini, în special din America de Sud, de valoare şi putem spune că şansele de calificare sunt aproximativ egale, cu un uşor plus pentru ciprioţi. Iordănescu are şi probleme de lot, cu jucători titulari accidentaţi, astfel că la Larnaca nu îi vedem pe polonezi reuşind mai mult de un rezultat de egalitate. Vom merge pe această dublă pistă, victorie AEK sau o remiză, nici un caz victorie pentru Legia.

PRONOSTIC: 1, X

5 Fredrikstad - Midtjylland
Europa League

Una dintre confruntările dintre echipe nordice din turul 3 preliminar al cupelor europene se va juca în Norvegia, la Fredrikstad, o localitate care apare destul de rar pe scena cupelor europene. Aici va poposi Midtjylland din ţara lui Hamlet, care a trecut prin mari emoţii în turul precedent, mergând înainte în Europa League graţie unui gol marcat târziu, spre finalul reprizelor de prelungiri, contra lui Hibernian, la Edinburgh. Danezii au mult mai multă experienţă europeană şi din acest motiv se merge pe ideea că prima şansă le revine, iar pentru gazde egalul ar fi pozitiv. Concluzia, X şi 2 sunt propunerile noastre.

PRONOSTIC: X, 2

6 PAOK Salonic - Wolsberg
Europa League

Răzvan Lucescu este prezent din nou cu PAOK Salonic în calificările pentru noul format din Europa League, iar aventura sa porneşte din turul 3 preliminar, la fel ca adversara din Austria. În timp ce grecii sunt deja clienţi vechi în Europa, cei din Wolfsberger, nu au experienţă şi, în mod normal, ar trebui să reprezinte victime sigure în faţa vedetelor de la PAOK. Însă asta nu înseamnă că nu vor încerca să facă o figură cât mai frumoasă. Există diferenţă de valoare şi aceasta ar trebuie să se concretizeze în victoria alb-negrilor din Salonic. Orice alt rezultat ar fi o mare surpriză.

PRONOSTIC: 1

7 Servette - Utrecht
Europa League

Meci foarte echilibrat la Geneva între Servette, reprogramată în Europa League după ce a fost scoasă de Viktoria Plzen în turul 2 preliminar al Champions League. Olandezii au avut o partidă uşoară în turul 2 preliminar al Europa League cu moldovenii de la Sheriff Tiraspol, care au fost doar umbra miracolului ce ajungea în grupele Champions League. Este greu de dat un verdict, valoarea celor două combatante fiind apropiată. O să alegem din nou echipa vizitatoare ca având pole position, iar pentru elveţieni doar posibilitatea unui rezultat de egalitate. Servette nu este Basel sau Young Boys Berna, aşa încât nu are forţa de a învinge, chiar şi acasă, pe batavi.

PRONOSTIC: X, 2

8 Häcken - Brann Bergen
Europa League

Încă o confruntare între echipe nordice, dar de această dată protagonistele sunt din Suedia şi Norvegia. Hacken Goteborg a reuşit în turul 2 preliminar al Europa League cel mai mare succes din istoria sa europeană, eliminând pe belgienii de la Anderlecht. Prin prisma acestui rezultat extraordinar norvegienii de la Brann ar părea victime, dar datele problemei se schimbă prin faptul că avem aici orgolii imense ale Nordului, fiecare echipă visând să ajungă în play-off. Din acest motiv nu vom aborda partida ca pe una cu final aşteptat şi vom acorda oaspeţilor posibilitatea de a obţine un rezultat de egalitate, nu mai mult.

PRONOSTIC: 1, X

9 Panathinaikos - Şahtior Donețk
Europa League

Panathinaikos a căzut din preliminariile Champions League în cele ale Europa League, dar ghinionul l-a păstrat pentru că după ce a fost eliminată de Glasgow Rangers riscă acelaşi lucru şi cu Şahtior Donețk. Nepătrunse par a fi şi căile fotbalului, pentru că dacă acum doi ani la Donețk, din cauza războiului abia mai erau doi stranieri, acum antrenorul Arda Turan are nu mai puţin de 15, dintre care 10 sunt brazilieni şi portughezi. Aşa se explică eliminarea cu dublă victorie a lui Beşiktaş şi credem că la Atena ucrainenii pot obţine fie victoria, fie un egal, greu să piardă. Cu puţin curaj am ales aici dubla variantă a victoriei oaspeţilor sau a remizei.

PRONOSTIC: X, 2

10 Viking - Başakşehir
Conf. League

Încă o echipă nervegiană în programul concursului, dar de această dată nu mai este vorba despre un derby al Nordului. Liderul din Eliteserien, Viking Stavanger, va juca acasă împotriva unei formaţii decente din Super Lig din Turcia, Istanbul Başakşehir. Nu e una dintre grupările greu de atins din Ţara Semilunei, dar trebuie privită cu respect măcar prin faptul că are un lot bun, probabil peste cel al gazdelor. Însă meciul se joacă în Norvegia şi nu avem cum să neglijăm şansele lui Viking la ea acasă. Victorie Viking sau egal par a fi opţiuni de luat în calcul. Turcii au atac bunicel, dar nu la fel de bună este şi apărarea.

PRONOSTIC: 1, X

11 Partizan Belgrad - Hibernian
Conf. League

Partizan Belgrad e clar în umbra vecinei şi rivalei Steaua Roşie, dar spre surprinderea generală a trecut deja două tururi preliminare cu adversari destui de grei în Europa League şi acum îi are în faţă, la Belgrad, pe scoţienii de la Hibernian Edinburgh. La Belgrad atmosfera e una vulcanică şi credem că alb-negrii de la Partizan pot bifa un succes, mai ales că Hibernian nu este nici pe departe un adversar de speriat. E adevărat că în turul anterior erau consideraţi victime în Danemarca şi au scos egalul cu Midtjylland, dar la danezi nu există atâta atmosferă incendiară în tribune.

PRONOSTIC: 1

12 Banik Ostrava - Austria Viena
Conf. League

O partidă echilibrată are loc în Cehia, la Ostrava, formaţie care a murit pe final de meci la Varşovia, în faţa Legiei lui Edi Iordănescu. Vine Austria Viena, care nu e un rival comod, dar nici imposibil şi Banik poate spera la un rezultat pozitiv, care înseamnă chiar şi un egal. Cehii sunt o formaţie solidă, mai ales pe teren propriu, dar alb-violeţii din Viena au mulţi ani de cupe europene în spate, acest lucru putând să îi ajute mult să scoată un rezultat de egalitate. Mergem pe varianta dublă fie a unei victorii locale, fie a remizei, nu vedem pe Austria Viena impunându-se la Ostrava.

PRONOSTIC: 1, X

13 Rosenborg - Hammarby
Conf. League

Ultimul meci din program este al treilea război nordic. Se vor bate Rosenborg din Norvegia cu suedezii de la Hammarby. Oaspeţii vin după o calificare frumoasă în faţa lui Charleroi, pe terenul belgienilor, fiind a doua formaţie suedeză care lasă acasă belgieni, după Hacken cu Anderlecht. Rosenborg e echipa care a reuşit o performanţă ce probabil nu va mai fi egalată de nimeni în campionat, 13 titluri consecutive la începutul anilor 2000. Acum încearcă să regăsească din acea aură de invincibilitate şi o calificare în faţa suedezilor ar fi rezultatul perfect. Avem două variante clasice: victorie pentru gazdele din Trondheim sau egal.

PRONOSTIC: 1, X

PRONOSTICUL MEU

Lucio PROTOPAPA

Născut la Casarano, regiunea Puglia, Lucio Protopapa e înscris în Ordinul jurnaliştilor de peste zece ani. A lucrat ca ofiţer de presă la cluburile Casarano Volley şi Casarano Calcio, apoi ca redactor la Salento Sport şi Piazza Salento. De câţiva ani activează în alt domeniu, este creator de conţinut şi copywriter în cadrul unui grup de presă din Milano, însă oferă oricând sfaturi pertinente în privinţa pronosticurilor.

1.	FCSB	-	Drita Gjilan	1		
2.	CFR Cluj	-	Braga		X	2
3.	Univ. Craiova	-	Spartak Trnava	1		
4.	AEK Larnaca	-	Legia Varşovia		X	2
5.	Frederikstad	-	Midtjylland		X	2
6.	POAK Salonic	-	Wolfsberg	1		
7.	Servette	-	Utrecht		X	
8.	Häcken	-	Brann Bergen	1	X	
9.	Panathinaikos	-	Şahtior Donețk		X	2
10.	Viking	-	Başakşehir		X	
11.	Partizan Belgrad	-	Hibernian	1		
12.	Banik Ostrava	-	Austria Viena		X	2
13.	Rosenborg	-	Hammarby	1	X	

Comentarii şi pronosticuri:
Sorin DUMITRESCU

După opt ani la diferite categorii la Man. City, spaniolul Carlos Vicens (42 ani) a semnat la 28 mai primul contract important, cu Sporting Braga

Depunerea buletinelor de joc la concursul PRONO-S din 7 august 2025 se poate face începând de duminică, 3 august, după ora 16.00, şi până joi, 7 august, ora 16,00.
Pe buletinele de joc
SE VA MARCA RUBRICA DA, MIERCURI

1 Qarabag - Shkendija
Ch. League

"Echipa de liga a doua", cum au luat-o în râs Mihai Stoica și Gigi Becali, adică macedonenii de la Shkendija, a tăcut și a făcut în ambele confruntări cu FCSB, pe care a învins-o de două ori, iar acum se află deja într-un moment istoric, deoarece prin intrarea în turul 3 preliminar al Champions League are asigurată deja prima prezență în noul format al Conference League, indiferent dacă va fi acum eliminată sau va ajunge mai departe. Azerii, care au deja în CV două prezențe incredibile în grupele Champions League, sunt avertizați, cu siguranță, de isprăvile învingătoarei lui FCSB.

PRONOSTIC: 1, X

2 Viktoria Plzen - Rangers
Ch. League

Misiune foarte grea pentru a doua reprezentantă a Cehiei, ajunsă în turul 3 preliminar al Champions League. Viktoria a avut rezultate ciudate în turul 2 preliminar, în sensul în care a pierdut acasă cu 1-0 în fața lui Servette Geneva, pentru ca apoi să se impună în Elveția cu 3-1. Însă Rangers este cu totul alt nivel decât Servette și a trecut lejer de Panathinaikos în turul 2 preliminar, 2-0 pe teren propriu și 1-1 la Atena, arătând foarte solidă din toate punctele de vedere. Chiar dacă meciul are loc la Plzen, vicecampioana Scoției are toate atuurile pentru a merge mai departe. Vom opta și aici pentru o dublă variantă, favorabilă oaspeților.

PRONOSTIC: X, 2

3 FC Copenhaga - Malmö
Ch. League

Nici nu se putea un meci mai greu pentru ambele echipe decât o ciocnire sută la sută a Nordului. La Copenhaga va sosi un adversar extrem de incomod și care a mai creat în alte rânduri probleme celor din țara lui Hamlet. Calificarea în această dublă este foarte greu de prevăzut. Sigur, jucând acasă echipa locală pleacă din „pole position", pentru că are prestații destul de solide în fața propriilor fani. Aici a pierdut și Manchester United într-un meci din grupele Champions League. Malmo va căuta să surprindă pe contraatac, dar cel mai probabil șansele de a pleca neînvinsă țin mai degrabă de a scoate un rezultat de egalitate.

PRONOSTIC: 1, X

4 Steaua Roșie - Lech Poznan
Ch. League

O partidă echilibrată cu două echipe provenind din fostul bloc socialist. La Belgrad e totdeauna o atmosferă de iad pentru orice echipă vizitatoare, iar campioana Poloniei sigur va avea o seară foarte grea, cu presiunea a cel puțin 80.000 de fani ai Stelei Roșii în tribune. E adevărat că fotbalul din Serbia nu mai este la acel nivel care cu ani în urmă ar fi însemnat în plan fotbalistic partide foarte dificile, dovadă victoriile obținute la Belgrad contra unor Liverpool, Bayern Munchen sau Marseille. Dar Lech Poznan nu are cum să sperie nici prin nume și nici prin performanțe. Prin urmare, credem că alb-roșii din Belgrad pot triumfa.

PRONOSTIC: 1

5 FC Bruges - Salzburg
Ch. League

O partidă care promite spectacol total, pentru că vorbim despre două echipe obișnuite să se așeze la masa bogaților din Champions League, unde au pus destule probleme în momentul în care au ajuns acolo. Salzburg are o perioadă mai puțin fastă, de două sezoane cedând supremația în fotbalul austriac, deși nimic nu prevedea acest recul. Nici Bruges nu mai este locul de unde se dă ora exactă în fotbalul belgian, Union Saint Gilloise reușind sezonul trecut să redevină campioană la 91 de ani după ce cucerea al zecelea titlu. Jucându-se în Veneția Nordului, la Bruges, echipa gazdă va fi creditată cu prima șansă, dar și oaspeții pot obține o remiză.

PRONOSTIC: 1, X

6 Benfica - Nice
Ch. League

Tragerea la sorți s-a arătat a fi foarte dură cu ambele formații. Atât Benfica, cât și Nice, dacă nu ar fi căzut una împotriva alteia, ar fi putut avea șanse mari să pătrundă în noul format din Champions League. Așa, una dintre ele se va transfera în Europa League. La Lisabona se știe că este foarte greu echipelor vizitatoare să facă față unei atmosfere fantastice create de fanii „vulturilor" locali. „Vulturii" din Nice sunt mult mai puțin obișnuiți decât Benfica în lumina reflectoarelor și le va fi foarte dificil să facă față presiunii. Din acest motiv vom acorda o șansă importantă echipei lusitane și un 40 la sută ideii de egal la final.

PRONOSTIC: 1, X

7 Fenerbahçe - Feyenoord
Ch. League

Dacă vrem să găsim un antrenor mai ghinionist decât Jose Mourinho la trageri la sorți va fi o misiune grea. Parcă are lipici lusitanul la a atrage ca un magnet adversare extrem de dificile la toate echipele pe la care a ajuns. Nici vicecampioana Turciei, Fenerbahce, nu face excepție, pentru că în turul 3 preliminar al Champions League se va duela cu oponenta din Olanda, Feyenoord. Predictibilitatea la un astfel de meci este dificilă și singurul element care ar împiedica tripla, ducându-ne într-un 1 sau X, este faptul că la fel ca la meciurile Galatei este pur și simplu iad pentru echipele care vin la Istanbul, pe stadionul Şukru Saracoglou.

PRONOSTIC: 1, X

8 Norrköping - Hammarby
Suedia

Am terminat cu partidele de gală din turul 3 preliminar al Champions League și ne întoarcem la treburile interne, din campionate. Primul popas este în Suedia, cu meciul dintre Norrkoping și Hammarby. Gazdele reprezintă o formație destul de modestă, din a doua parte a ierarhiei din Allsvenskan, iar osapeții principala rivală la titlu a revelației Mjallby. În ultimele etape, poate și pentru că Hammarby participă inclusiv în tururile preliminare din Conference League, echipa din Stockholm a mai slăbit ritmul, dar din punctul nostru de vedere rămâne capabilă să ia toate punctele. Motiv pentru care vom acorda tot creditul formației oaspete.

PRONOSTIC: 2

9 GAIS - IFK Göteborg
Suedia

Marele derby al orașului Goteborg, care după mulți ani se va desfășura cu casa închisă. Interesul e justificat de evoluția neașteptat de bună a celor de la GAIS, formație departe de CV-ul alb-albaștrilor de la IFK, dublă câștigătoare de Cupa UEFA. Dar asta se petrecea tocmai în anii 80 ai secolului trecut. Nici IFK nu a mai reprezentat un reper de ani de zile în Suedia, unde polul puterii s-a tras la Malmo. GAIS joacă excelent și ocupă un loc apropiat de zona europeană, iar IFK e lângă, cu regretele unei victorii la Boras, unde a condus cu 3-1 la pauză, dar Elfsborg a câștigat cu 3-4, ultimele goluri primindu-le în minutele 90+3 și 90+5.

PRONOSTIC: 1, X, 2

10 Bryne - KFUM Oslo
Norvegia

Gata cu Suedia, dar nu mergem foarte departe, la norvegieni. Unde primul meci este din zona din a doua parte a clasamentului. Bryne este revenită după foarte mulți ani în elită, e un club cu buget modest și lot la fel, dar care deocamdată a făcut tot ce e posibil să stea în afara locurilor retrogradabile. Va avea însă un meci greu contra echipei care câteva etape de la începutul acestui sezon s-a aflat pe ultimul sau pe penultimul loc. Dar care de meciuri bune parcă a prins aripi și are o serie fantastică de rezultate pozitive și acum se apropie de a ataca o poziție cât mai liniștită. KFUM e echipa mai în formă, deci vom aplica dubla X sau 2.

PRONOSTIC: X, 2

11 Sandefjord - Viking
Norvegia

Ani de zile Sandefjord, când a activat în prima divizie, s-a aflat continuu în lupta pentru supraviețuire, de cele mai multe ori pierdută. Ce s-a întâmplat acum e o mare surpriză. Sandefjord se află în prima jumătate, destul de aproape de locurile europene, dar a dovedit că este foarte puternică acasă, nu și în deplasare. Acum va avea momentul adevărului pe teren propriu deoarece vine liderul Viking, care are prima șansă. Nu va fi ușor pentru Viking, care se află și pe frontul preliminar din Conference League, dar e clar că liderul este echipa care trebuie privită ca având principala șansă și poate a venit momentul eșecului acasă pentru Sandefjord.

PRONOSTIC: 2

12 Vasco da Gama - Atl. Mineiro
Brazilia

Am ieșit din Europa și am ajuns tocmai în Brazilia. Vasco da Gama este una dintre cele mai vechi și mai populare formații nu doar din Rio de Janeiro, ci și din fotbalul brazilian. De mulți ani alb-negrii nu au mai reușit nici o performanță notabilă. Este o echipă care în cel mai fericit caz ar putea termina spre mijlocul ierarhiei, dar cele mai mari probabilități duc spre o poziție între locurile 12-15. Atletico Mineiro nu se compară cu puterile din Rio de Janeiro sau din Sao Paulo, dar e o echipă bine pusă în teren, mai defensivă, care e clar că arată mai bine decât Vasco da Gama, iar pe acest motiv alegerile sunt victorie Atletico sau egal.

PRONOSTIC: X, 2

13 Juventude - Corinthians
Brazilia

Juventude este o echipă modestă din Serie A braziliană, care are un singur obiectiv, să se salveze de la retrogradare. Corinthians este de alt calibru, de fiecare dată țintește titlul, iar atunci când acest lucru nu e posibil cel puțin clasarea pe un loc de participare în Copa Libertadores. Din acest motiv nu vedem cum ar putea Juventude să fie o stavilă pentru formația cu istoric din Grecia antică. Gazdele nu au forță pentru a pune probleme alb-negrilor din Sao Paulo și chiar și un rezultat de egalitate ar putea fi considerat ca o surpriză. Vom acorda deplinul credit celor de la Corinthians, care au mai câștigat aici și în alte rânduri.

PRONOSTIC: 2

PRONOSTICUL MEU

Carmelo LENTINI

Cunoscut în mass-media din Sicilia, Carmelo Lentini este de mulți ani de zile director responsabil la agrigentosport.com, cotidian sportiv online. În trecutul său jurnalistic apar cotidianul La Sicilia din Catania, posturile TV Tele Pace și Sicilia Channel, portalul agrigentoflash.it, iar într-o perioadă fusese ofițer de presă al federației italiene de fotbal pentru provincia Agrigento.

1.	Qarabag	-	Shkendija		X
2.	Viktoria Plzen	-	Rangers		X 2
3.	FC Copenhaga	-	Malmö	1	
4.	Steaua Roșie	-	Lech Poznan	1	X
5.	FC Bruges	-	Salzburg	1	
6.	Benfica	-	Nice	1	
7.	Fenerbahçe	-	Feyenoord	1	X 2
8.	Norrköping	-	Hammarby		X 2
9.	GAIS	-	IFK Göteborg	1	2
10.	Bryne	-	KFUM Oslo		X
11.	Sandefjord	-	Viking		X 2
12.	Vasco da Gama	-	Atl. Mineiro	1	2
13.	Juventude	-	Corinthians		2

Comentarii și pronosticuri:
Sorin DUMITRESCU

Jose Mourinho începe al doilea sezon la Fenerbahce, după locul 2 în campionat, sferturi în Cupă și optimi în Europa League

Depunerea buletinelor de joc la concursul PRONOSPORT din 12 august 2025 se poate face începând de duminică, 3 august, după ora 16.00, și până duminică, 10 august, ora 16,00.
Pe buletinele de joc
NU SE VA MARCA RUBRICA DA, MIERCURI

Nici 4-1 nu e sigur!

Primele două meciuri s-au jucat la 22 mai. În primul joc de sâmbătă, Norrkoping conducea cu un incredibil 4-1 la Stockholm, pe terenul lui Brommapojkarna, cu goluri marcate în minutele 5, 7, 16 și 36, însă a pierdut cu 4-6, primind trei goluri în doar 13 minute (72, 76, 84)! Apoi GAIS a remizat după trei victorii și e neînvinsă de 11 meciuri. Duminică, Djurgarden nu a trecut acasă de Halmstad și numără cele mai multe remize interne, cinci. După ce a alternat victorii cu eșecuri în patru jocuri, Elfsborg s-a impus la Goteborg, unde a înscris târziu (75', 88'), iar Hacken a punctat în 90'+4. Într-un derby al subsolului, Sirius și Oster au remizat, echipa gazdă cucerind primul punct după patru eșecuri la rând.

Danezul Victor Lind a marcat jumătate din golurile (10', 45', 84') spectaculoasei victorii a lui Brommapojkarna

Emanuel ILEA

Etapa a 18-a (2-4 august):

Hammarby	- Mjällby	1-2 (1-1)
Malmö	- AIK Solna	0-0
Bromma	- Norrköping	6-4 (3-4)
Värnamo	- GAIS	2-2 (1-1)
Djurgården	- Halmstad	1-1 (1-1)
Häcken	- Elfsborg	1-2 (0-0)
Sirius	- Öster	1-1 (0-0)
IFK Göteborg	- Degerfors	04.08

Etapa a 19-a (9-11 august)

Malmö - Mjällby; Halmstad - Sirius; AIK Solna - Djurgården; Degerfors - Häcken; Öster - Bromma; Norrköping - Hammarby; Elfsborg - Värnamo; GAIS - IFK Göteborg.

	GENERAL							ACASĂ						DEPLASARE					
1. Mjällby	18	13	4	1	35-14	43p	9	7	2	0	23p	9	6	2	1	20p
2. Hammarby	18	12	3	3	34-16	39p	10	8	1	1	25p	8	4	2	2	14p
3. Elfsborg	18	11	2	5	33-23	35p	9	6	1	2	19p	9	5	1	3	16p
3. Malmö	18	9	6	3	28-14	33p	8	5	2	1	17p	10	4	4	2	16p
5. AIK Solna	18	9	6	3	24-16	33p	8	5	3	0	18p	10	4	3	3	15p
6. GAIS	18	8	8	2	29-15	32p	8	4	3	1	15p	10	4	5	1	17p
7. Djurgården	18	7	5	6	22-19	26p	10	3	5	2	14p	8	4	0	4	12p
8. IFK Göteborg	17	8	1	8	24-26	25p	8	3	1	4	10p	9	5	0	4	15p
9. Brommapojkarna	18	7	1	10	29-29	22p	9	3	0	6	9 p	9	4	1	4	13p
10. Häcken	18	6	4	8	26-33	22p	10	3	2	5	11p	8	3	2	3	11p
11. Norrköping	18	5	4	9	29-44	19p	9	3	1	5	10p	9	2	3	4	9p
12. Halmstad	18	5	3	10	15-35	18p	9	4	1	4	13p	9	1	2	6	5p
13. Sirius	18	3	5	10	23-31	14p	9	2	2	5	8p	9	1	3	5	6p
14. Öster	18	3	5	10	13-24	14p	8	1	2	5	5p	10	2	3	5	9p
15. Degerfors	17	4	2	11	18-36	14p	9	1	2	6	5p	8	3	0	5	9p
16. Värnamo	18	1	5	12	17-33	7p	10	1	4	5	7p	8	0	1	7	1p

Bodø/Glimt, șase victorii la rând!

Să notăm că primul meci din etapa a 16-a s-a disputat în avans, la 10 aprilie, iar miercuri s-a jucat o restanță din runda a 6-a: Bodø/Glimt - Stromsgodset 1-0 (1-0). Se remarcă parcursul campioanei Bodø/Glimt, care câștigă de șase meciuri, golaveraj 18-5, precum și cel al lui KFUM Oslo, a doua formație din capitală ajungând acum la opt partide fără înfrângere, 8 6-2-0 23-5. Interesantul meci Strömsgodset - Haugesund, o întâlnire între singura grupare fără niciun punct acasă, golaveraj 5-16, și singura fără niciun punct afară, golaveraj 4-23, s-a încheiat cu izbânda amfitrioanei, prima după 11 partide. (E.I.)

"Nouarul" danez Kasper Høgh: două goluri (2', 66') și un assist (44') pentru Bodø/Glimt

Etapa a 16-a (2-3 august):

Viking	- Kristiansund	3-1 (0-1)
Tromsø	- Fredrikstad	0-0
Sarpsborg	- Brann	1-4 (0-1)
HamKam	- Bodø/Glimt	1-3 (0-2)
KFUM Oslo	- Rosenborg	4-1 (1-0)
Molde	- Bryne	2-0 (0-0)
Strømsgodset	- Haugesund	2-0 (1-0)
Vålerenga	- Sandefjord	2-1 (0-0)

Etapa a 17-a (9-10 august)

Fredrikstad - Vålerenga 2-0 (1-0) 09.04; Brann - Strømsgodset 2-1 (1-0) 10.04; Rosenborg - Kristiansund 1-1 (0-0) 01.05; Molde - HamKam; Bodø/Glimt - Tromsø; Bryne - KFUM Oslo; Haugesund - Sarpsborg; Sandefjord - Viking

	GENERAL							ACASĂ						DEPLASARE					
1. Viking	18	12	3	3	45-25	39p	9	6	2	1	20p	9	6	1	2	19p
2. Bodø/Glimt	17	12	2	3	43-16	38p	9	7	0	2	21p	8	5	2	1	17p
3. Brann	17	10	3	4	31-25	33p	9	6	2	1	20p	8	4	1	3	13p
4. Tromsø	16	10	2	4	28-22	32p	8	5	1	2	16p	8	5	1	2	16p
5. Rosenborg	18	8	6	4	24-21	30p	9	5	4	0	19p	9	3	2	4	11p
6. Sandefjord	16	9	0	7	32-22	27p	8	8	0	0	24p	8	1	0	7	3p
7. Fredrikstad	18	7	5	6	23-20	26p	10	6	1	3	19p	8	1	4	3	7p
8. KFUM Oslo	16	7	3	6	29-20	24p	8	4	1	3	13p	8	3	2	3	11p
9. Sarpsborg	16	5	7	4	26-21	22p	8	2	3	3	9p	8	3	4	1	13p
10. Vålerenga	17	6	3	8	24-28	21p	8	3	2	3	11p	9	3	1	5	10p
11. Molde	16	6	2	8	24-23	20p	8	3	1	4	10p	8	3	1	4	10p
12. Kristiansund	17	5	4	8	18-31	19p	8	2	2	4	8p	9	3	2	4	11p
13. Bryne	16	5	3	8	21-29	18p	8	4	1	3	13p	8	1	2	5	5p
14. HamKam	16	4	5	7	18-28	17p	8	2	3	3	9p	8	2	2	4	8p
15. Strømsgodset	17	3	0	14	21-37	9p	8	1	0	7	3p	9	2	0	7	6p
16. Haugesund	17	0	2	15	5-44	2p	8	0	2	6	2p	9	0	0	9	0p

Cruzeiro învinge campioana

Etapa a 18-a (2-5 august):

Sport Recife	- Bahia	0-0
Mirassol	- Vasco da Gama	3-2 (0-0)
Fluminense	- Grêmio	1-0 (1-0)
Botafogo	- Cruzeiro	0-2 (0-2)
Corinthians	- Fortaleza	1-1 (0-1)
Atl. Mineiro	- Bragantino	2-1 (1-0)
Ceará	- Flamengo	1-1 (0-1)
Internacional	- São Paulo	1-2 (0-1)
Vitória	- Palmeiras	2-2 (1-0)
Santos	- Juventude	05.08

Matheus Pereira, votat "jucătorul anului 2024" la Cruzeiro, a marcat al doilea gol în poarta campioanei

Etapa a 19-a (9-12 august)

Flamengo - Mirassol; São Paulo - Vitória; Bragantino - Internacional; Fortaleza - Botafogo; Bahia - Fluminense; Vasco da Gama - Atl. Mineiro; Palmeiras - Ceará; Cruzeiro - Santos; Grêmio - Sport Recife; Juventude - Corinthians.

	GENERAL							ACASĂ						DEPLASARE					
1. Flamengo	17	11	4	2	31- 7	37p	9	7	2	0	23p	8	4	2	2	14p
2. Cruzeiro	18	11	4	3	30-11	37p	9	7	1	1	22p	9	4	3	2	15p
3. Palmeiras	16	10	3	3	21-14	33p	8	4	2	2	14p	8	6	1	1	19p
4. Bahia	16	8	5	3	20-13	29p	8	6	2	0	20p	8	2	3	3	9p
5. Mirassol	16	7	7	2	27-16	28p	8	5	3	0	18p	8	2	4	2	10p
6. Bragantino	18	8	3	7	21-22	27p	9	4	2	3	14p	9	4	1	4	13p
7. Botafogo	16	7	5	4	18-10	26p	8	4	3	1	15p	8	3	2	3	11p
8. São Paulo	18	6	7	5	20-20	25p	9	4	3	2	15p	9	2	4	3	10p
9. Fluminense	16	7	2	7	18-20	23p	8	5	1	2	16p	8	2	1	5	7p
10. Atl. Mineiro	16	6	5	5	18-17	23p	7	4	3	0	15p	9	2	2	5	8p
11. Ceará	17	6	4	7	17-18	22p	9	4	2	3	14p	8	2	2	4	8p
12. Corinthians	18	5	7	6	17-21	22p	9	4	3	2	15p	9	1	4	4	7p
13. Internacional	17	5	6	6	18-22	21p	9	4	2	3	14p	8	1	4	3	7p
14. Grêmio	17	5	5	7	16-23	20p	8	4	3	1	15p	9	1	2	6	5p
15. Vitória	18	3	9	6	16-20	18p	9	3	4	2	13p	9	0	5	4	5p
16. Vasco da Gama	16	4	3	9	18-23	15p	8	3	2	3	11p	8	1	1	6	4p
17. Santos	16	4	3	9	15-21	15p	7	2	2	3	8p	9	2	1	6	7p
18. Fortaleza	17	3	6	8	18-24	15p	9	3	2	4	11p	8	0	4	4	4p
19. Juventude	15	3	2	10	10-32	11p	8	3	2	3	11p	7	0	0	7	0p
20. Sport Recife	16	0	6	10	9-25	6p	8	0	4	4	4p	8	0	1	7	1p

Pauză pentru Cupă

Învingătoare în ultimele trei meciuri din etapa 3, Barracas și Central Córdoba de Santiago del Estero au urcat pe podium în Grupa A, iar Riestra a ajuns pe 2 în Grupa B. Campionatul a fost întrerupt deoarece s-au disputat meciuri din Copa Argentina. Ultimul joc din 16-imi a fost San Martin de Tucuman - River Plate 0-3, iar în optimi de finală s-au jucat Rivadavia - Central Córdoba de Rosario 2-1, Aldosivi - Argentinos Jrs 1-2, Belgrano - Independiente 2-0, Lanús - Huracán 2-0, San Lorenzo - Tigre 0-1 și Racing - Riestra 3-0. Atl. Tucumán - Newell's Old Boys și Unión - River Plate sunt programate la 30 august. În sferturi se vor juca partidele: Tigre - Rivadavia, Racing - Union / River Plate, Atl. Tucuman / Newell's - Belgreano și Argentinos Jrs - Lanus.

Emanuel ILEA

GENERAL						
Grupa A						
1. Estudiantes	3	2	0	1	3-2	6p
2. Barracas	3	2	0	1	4-4	6p
3. Central C.	3	1	2	0	3-2	5p
4. Unión	3	1	2	0	2-1	5p
5. Rivadavia	3	1	1	1	4-2	4p
6. Belgrano	3	1	1	1	3-1	4p
7. Defensa	3	1	1	1	3-2	4p
8. Newell's	3	1	1	1	3-3	4p
9. Tigre	3	1	1	1	3-3	4p
10. Banfield	3	1	1	1	3-4	4p
11. Racing	3	1	0	2	1-2	3p
12. Huracán	3	1	0	2	2-5	3p
13. Argentinos	3	0	2	1	1-2	2p
14. Boca Jrs	3	0	2	1	1-2	2p
15. Aldosivi	3	0	2	1	0-2	2p
Grupa B						
1. River Plate	3	2	1	0	7-1	7p
2. Riestra	3	2	0	1	4-3	6p
3. Rosario	3	1	2	0	2-1	5p
4. San Lorenzo	3	1	2	0	2-1	5p
5. V. Sarsfield	3	1	2	0	2-1	5p
6. San Martín	3	1	1	1	4-4	4p
7. Atl. Tucumán	3	1	1	1	3-3	4p
8. Talleres	3	1	1	1	3-3	4p
9. Gimnasia	3	1	1	1	1-1	4p
10. Instituto	3	1	1	1	1-4	4p
11. Lanús	3	1	0	2	2-2	3p
12. Godoy Cruz	3	0	3	0	1-1	3p
13. Sarmiento	3	0	2	1	2-4	2p
14. Platense	3	0	2	1	1-3	2p
15. Independiente	3	0	1	2	3-5	1p

Etapa a 3-a (25-29 iulie):

Sarmiento	- Lanús	0-2 (0-2)
Rivadavia	- Belgrano	0-0
Unión	- Tigre	0-0
Aldosivi	- Newell's	0-0
Rosario	- San Martín	0-0
Platense	- Argentinos Jrs	0-0
Vélez Sarsfield	- Instituto	0-0
Racing	- Estudiantes	0-1 (0-0)
Gimnasia	- Independiente	1-0 (1-0)
Talleres	- Godoy Cruz	0-0
Huracán	- Boca Juniors	1-0 (0-0)
River Plate	- San Lorenzo	0-0
Riestra	- Atl. Tucumán	1-0 (0-0)
Central C.	- Defensa	2-1 (1-0)
Banfield	- Barracas	1-3 (1-3)

Etapa a 4-a (10 august)

Instituto - Platense; Defensa - Riestra; Independiente - River Plate; San Lorenzo - Vélez Sarsfield; Lanús - Talleres; Godoy Cruz - Gimnasia; Atl. Tucumán - Rosario; San Martín - Sarmiento; Tigre - Huracán; Argentinos Jrs - Unión; Boca Juniors - Racing; Estudiantes - Rivadavia; Belgrano - Banfield; Barracas - Aldosivi; Newell's - Central C.

Dragomir visează la grupe

Miercuri (30 iulie) au avut loc ultimele partide din manşa a doua a turului doi preliminar al Champions League. Pe lângă eliminarea surprinzătoare a FCSB-ului în faţa anonimei Shkendija, au avut loc mai multe partide "nebune".

Astfel, Ferencvaros, campioana Ungariei, a învins-o acasă pe Noah, campioana Armeniei, cu 4-3, şi s-a calificat în turul al treilea cu scorul general de 6-4. O altă echipă care a făcut pasul în turul al treilea preliminar este Glasgow Rangers. Fosta echipă a lui Ianis Hagi a remizat, scor 1-1, pe terenul grecilor de la Panathinaikos şi s-a calificat mai departe în turul următor cu scorul general de 3-1. Pafos, campioana Ciprului, cu Vlad Dragomir om de bază, a dat lovitura la Backa Topola, în Serbia, unde a învins pe Maccabi Tel Aviv cu 1-0 şi s-a calificat mai departe. Dragomir a evoluat 85 de minute pe postul de închizător. O altă performeră este Viktoria Plzen, care a întors înfrângerea de pe teren propriu (0-1). La Geneva, cehii s-au impus cu 3-1 în faţa lui Servette într-un meci soldat cu câte o eliminare de fiecare parte (Severin, respectiv, Zeljkovic). (A. D.)

Champions League

Turul 2 (22-23 şi 29-30 iulie)

Ruta campioanelor

1. RFS Riga	- Malmö FF	1-4	0-1
2. Hamrun Spartans	- **Dinamo Kiev**	0-3	0-3
3. **Pafos FC**	- Maccabi Tel Aviv	1-1	1-0
4. Lincoln Red Imps	- **Steaua Roşie**	0-1	1-5
5. FC Noah	- **Ferencváros**	1-2	3-4
6. **Lech Poznan**	- Breidablik	7-1	1-0
7. **FC Copenhaga**	- Drita Gjilan	2-0	1-0
8. HNK Rijeka	- **Ludogoreţ**	0-0	1-3 dp
9. **Shkëndija Tetovo**	- FCSB	1-0	2-1
10. **Slovan Bratislava**	- Zrinjski Mostar	4-0	2-2
11. Shelbourne	- **Qarabag**	0-3	0-1
12. Kuopio PS	- **Kairat Almatî**	2-0	0-3

Ruta ligii

1. Brann Bergen	- **Salzburg**	1-4	1-1
2. **Viktoria Plzen**	- Servette	0-1	3-1
3. **Rangers**	- Panathinaikos	2-0	1-1

Turul 3 (5-6 şi 12 august)

Ruta campioanelor

1. Malmö FF	- FC Copenhaga
2. Kairat Almatî	- Slovan Bratislava
3. Lech Poznan	- Steaua Roşie
4. Ludogoreţ	- Ferencváros
5. Dinamo Kiev	- Pafos FC
6. Shkëndija Tetovo	- Qarabag

Ruta ligii

1. Salzburg	- FC Bruges
2. Rangers	- Viktoria Plzen
3. Nice	- Benfica
4. Feyenoord	- Fenerbahçe

Hacken, marea performeră!

S-a terminat şi turul 2 preliminar în Europa League. Bomba acestei faze a explodat în Suedia, la Goteborg, acolo unde Hacken, care face un campionat mult sub aşteptări, a avut momentul magic al tuturor participărilor ei europene eliminând un colos precum Anderlecht. Minunea a fost cu dramatism, după executarea loviturilor de departajare. Legia lui Edi Iordănescu merge mai departe, dar cu mari emoţii, golul victoriei acasă, cu 2-1 în faţa cehilor de la Banik Ostrava, venind destul de târziu. Cu turcul Arda Turan pe bancă exilaţii de la Şahtior Donetk au spulberat în ambele meciuri pe Beşiktaş, trupa lui Turan fiind o multinaţională a mai ales de pe meleagurile Americii de Sud. (S. D.)

Europa League

Turul 2 (24 iulie şi 31 iulie)

1. Lugano	- **CFR Cluj**	0-0	0-1 dp
2. Celje	- **AEK Larnaca**	1-1	1-2
3. Levski Sofia	- **Braga**	0-0	0-1 dp
4. Banik Ostrava	- **Legia Varşovia**	2-2	1-2
5. Anderlecht	- **Häcken**	1-0	2-4 ld
6. Sheriff Tiraspol	- **FC Utrecht**	1-3	1-4
7. **Midtjylland**	- Hibernian	1-1	2-1 dp
8. Beşiktaş	- **Şahtior Donetk**	2-4	0-2

Turul 3 (7 şi 14 august)

Ruta campioanelor

1. Lincoln	- FC Noah
2. HNK Rijeka	- Shelbourne
3. RFS Riga	- Kuopio PS
4. Hamrun	- M. Tel Aviv
5. Zrinjski Mostar	- Breidablik
6. FCSB	- Drita Gjilan

Ruta principală

1. AEK Larnaca	- Legia Varşovia
2. Fredrikstad	- Midtjylland
3. CFR Cluj	- Braga
4. PAOK Salonic	- Wolfsberg
5. Servette	- Utrecht
6. Häcken	- Brann Bergen
7. Panathinaikos	- Şahtior Donetk

În general, favoriţii confirmă

Faţă de câteva rezultate anormale în tur, soarta unor dueluri s-a îndreptat joi. Astfel, Silkeborg a trecut de islandeza Akureyri în prelungiri, cu Tonni Adamsen autorul golurilor, Santa Clara a învins cu scorul minim necesar, Polissia Jitomir s-a impus clar în Andorra după ce pierduse în tur, iar Alkmaar s-a răzbunat rapid pe Ilves Tampere, la pauză având 4-0 pe tabelă. În schimb, feroeza Klaksvik a confirmat surprinzătoarea remiză de la Kragujevac şi a învins acasă cu 1-0. Să mai notăm că Milsami a marcat decisiv în minutul 90+1, Gyor în 90, Hammarby în 120, St Patrick's era eliminată în 90, dar a marcat peste un minut, a trimis meciul în prelungiri şi a mai înscris în 93. (E. I.)

Conference League

Turul 3 (7 şi 14 august)

Ruta campioanelor

1. Olimpija	- Egnatia
2. Milsami Orhei	- Virtus
3. Differdange	- Levadia Tallinn
4. Víkingur	- Linfield

Ruta ligii

1. Rapid Viena	- Dundee Utd
2. Sparta Praga	- Ararat-Armenia
3. AZ Alkmaar	- FC Vaduz
4. Lugano	- Celje
5. KI Klaksvik	- Neman Grodno
6. Riga FC	- Beitar Ierusalim
7. Vikingur	- Brøndby
8. Hajduk Split	- Dinamo City
9. Anderlceht	- Sheriff Tiraspol
10. Lausanne	- Astana
11. Larne FC	- Santa Clara
12. Aris Limassol	- AEK Atena
13. Viking	- Başakşehir
14. Araz-Nahcivan	- Omonia Nicosia
15. Ballkani	- Shamrock
16. Rakow	- Maccabi Haifa
17. AIK Solna	- ETO Gyor
18. CSU Craiova	- Spartak Trnava
19. Polissa Jitomir	- Paks
20. Levski Sofia	- Sabah FC
21. Silkeborg	- Jagiellonia
22. Partizan Belgrad	- Hibernian
23. Banik Ostrava	- Austria Viena
24. Rosenborg	- Hammarby
25. St Patrick's	- Beşiktaş
26. Kauno Zalgiris	- PFK Arda

Conference League

Turul 2 (24 şi 31 iulie)

Ruta campioanelor

1. **Levadia Tallinn**	- Iberia Tbilisi	1-0	2-2 dp
2. Zalgiris Vilnius	- **Linfield**	0-0	0-2
3. TNS	- **Differdange**	0-1	0-1
4. **Olimpija**	- Inter d'Escaldes	4-2	1-1
5. Buducnost	- **Milsami Orhei**	0-0	1-2
6. Dinamo Minsk	- **Egnatia**	0-2	0-1

Rută principală

1. **Dundee Utd**	- UNA Strassen	1-0	1-0
2. **Larne FC**	- Prishtina	0-0	5-4 ld
3. Kosice	- **Neman Grodno**	2-3	1-1
4. **FC Vaduz**	- Dungannon	0-1	3-0 dp
5. **Silkeborg**	- KA Akureyri	1-1	3-2 dp
6. **Rosenborg**	- Banga Gargzdai	5-0	2-0
7. Atlètic d'Escaldes	- **Dinamo City**	1-2	1-1
8. **Austria Viena**	- Spaeri Tbilisi	2-0	5-0
9. **Ballkani**	- Floriana	4-2	1-1
10. **Viking**	- FC Koper	7-0	5-3
11. **AEK Atena**	- H. Be'er Sheva	1-0	0-0
12. Pyunik Erevan	- **ETO Gyor**	2-1	1-3
13. **Riga FC**	- Dila Gori	2-1	3-3
14. **Raków**	- MSK Zilina	3-0	3-1
15. Petrocub Hîncești	- **Sabah FC**	0-2	1-4
16. **Ararat-Armenia**	- U Cluj	0-0	2-1 dp
17. Varazdin	- **Santa Clara**	2-1	0-2
18. **Kauno Zalgiris**	- Valur Reykjavik	1-1	2-1
19. **Paks**	- NK Maribor	1-0	1-1
20. Vllaznia Shkodër	- **Víkingur**	2-1	2-4 dp
21. **Hammarby**	- Charleroi	0-0	2-1 dp
22. Radnicki	- **KÍ Klaksvík**	0-0	0-1
23. Novi Pazar	- **Jagiellonia**	1-2	1-3
24. **Polissia Jitomir**	- FC Santa Coloma	1-2	4-1
25. Vardar Skopje	- **Lausanne**	2-1	0-5
26. HB Tórshavn	- **Brøndby**	1-1	0-1
27. Oleksandria	- **Partizan Belgrad**	0-2	0-4
28. Hibernians	- **Spartak Trnava**	1-2	1-5
29. **St Patrick's**	- Nõmme Kalju	1-0	2-2 dp
30. Paide	- **AIK Solna**	0-2	0-6
31. FK Sarajevo	- **CSU Craiova**	2-1	0-4
32. **Aris Limassol**	- Puskás Akadémia	3-2	2-0
33. St Joseph's	- **Shamrock**	0-4	0-0
34. Ilves Tampere	- **AZ Alkmaar**	4-3	0-5
35. Zira FK	- **Hajduk Split**	1-1	1-2 dp
36. **PFK Arda**	- HJK Helsinki	0-0	4-3 ld
37. Aktobe	- **Sparta Praga**	2-1	0-4
38. **Astana FC**	- Zimbru Chişinău	1-1	2-0
39. Decic Tuzi	- **Rapid Viena**	0-2	2-4
40. Torpedo Jodino	- **Maccabi Haifa**	1-1	0-3
41. **Araz-Nahcivan**	- Aris Salonic	2-1	2-2
42. **Omonia Nicosia**	- Torpedo Kutaisi	1-0	4-0
43. Cerno More	- **Başakşehir**	0-1	0-4
44. Sutjeska Niksic	- **Beitar Ierusalim**	1-2	2-5

FCSB, ieşire pe uşa din dos a UCL

FCSB a fost eliminată din preliminariile Ligii Campionilor, după ce a cedat în ambele manşe cu modesta formaţie Shkendija Tetovo. În returul de pe Arena Naţională, echipa lui Gigi Becali nu a reuşit să răstoarne eşecul din Macedonia de Nord, 0-1, ba, mai mult, a pierdut, de data aceasta cu 1-2.

Formaţia din Berceni a început mai bine partida şi a ratat două ocazii importante, prin Bîrligea (10) şi Cisotti (11). Shkendija a replicat prin şutul trimis periculos pe lângă poartă de Latifi, în minutul 14. Totuşi, cea care a deschis scorul a fost campioana României. În minutul 28, Bîrligea l-a găsit excelent pe Cisotti, iar acesta l-a învins pe Gaye, cu un şut slab. Părea că FCSB se va califica fără emoţii, dar entuziasmul a durat doar cinci minute. Latifi a reuşit să îl învingă pe Târnovanu, în urma unei bâlbâieli în careu. În finalul primei reprize, Bîrligea (40) şi Chiricheş (42) au ameninţat poarta celor de la Shkendija, dar şuturile trimise de la mare distanţă şi-au ratat ţinta, astfel că la cabine s-a intrat cu scorul de 1-1.

Jucătorii FCSB-ului nu s-au regăsit în dubla cu Shkendija şi au fost eliminaţi din Liga Campionilor

FCSB a intrat montată pe teren în repriza secundă, iar Mihai Popescu a trimis puţin peste poartă, de la aproximativ 30 de metri, în minutul 47. Campioana României a continuat să aibă posesia, dar fără să-i pună lui Gaye mari probleme. Ba mai mult, în minutul 80, Ibrahimi, aflat într-o poziţie ideală, în centrul careului, a trimis incredibil peste poartă, păstrând şansele FCSB-ului la calificare. Din păcate, echipa din Macedonia de Nord a dat lovitura de graţie în minutul 87, când Krestevski a dus scorul meciului la 2-1 şi cel la general la 3-1, iar FCSB nu a mai avut replică până la final. Astfel, Shkendija s-a calificat în turul al 3-lea preliminar din Champions League, unde o va întâlni pe Qarabag, fiind sigură de prezenţa în faza principală din Conference League. FCSB va continua aventura europeană în turul al 3-lea preliminar al Europa League, unde va da peste KF Drita, campioana statului Kosovo.

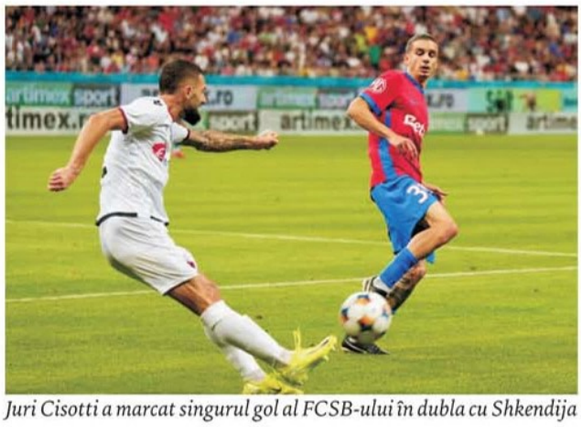
Juri Cisotti a marcat singurul gol al FCSB-ului în dubla cu Shkendija

Alin DOBRESCU

Rugăciunile lui Neluţu Varga

CFR Cluj a avut cel mai greu rival în turul 2 preliminar al Europa League, gruparea elveţiană Lugano, şi a suferit enorm pentru a reuşi să meargă mai departe. La Cluj, după 0-0 la Lugano, gazdele au fost dominate categoric, dar aceasta a fost tactica aleasă de antrenorul Dan Petrescu pentru că dacă s-ar fi luat la trântă directă probabil că iponul ar fi venit repede pentru că ardelenii au fost lipsiţi de trei oameni cheie, Muhar, Ermellahu şi Camara. Aşa Bursucul a ales să blocheze toate drumurile şi tot de două ori s-a recunoscut bătut, dar de fiecare dată reuşita celor de la Lugano a fost anulată de VAR, pentru henţ şi pentru ofsaid, ambele la acelaşi ghinionist atacant Behrens. După ce le-a trecut gloanţele pe la ureche ardelenii au prins momentul decisiv şi lovitura de cap a lui Synan, după o fază fixă, a adus fericirea în Gruia. La care a contribuit si patronul Neluţu Varga, care a explicat că a băgat cel puţin 30 de rugăciuni pe parcursul partidei şi se pare că Doamne Doamne l-a ascultat. În turul 3 însă Clujul are nevoie şi de prezenţa episcopului, pentru că va juca împotriva portughezilor de la Braga, cu un lot de aproape 200 de miloane de euro ca valoare.

Sorin DUMITRESCU

CFR Cluj a suferit, dar a eliminat pe Lugano

„Atât am putut”

După “remiza albă” de la Erevan, U devenea principală favorită la urcarea în turul 3. Nu juca acasă, pe Cluj Arena, dar Stadionul Municipal din Sibiu

U după 53 de ani în Europa: 0-0 şi 1-2 dp cu locul 2 din Armenia, Ararat-Armenia

părea bine familiarizat cu echipa “studenţilor”. Iar începutul meciului dădea speranţe de calificare. “Şepcile roşii” au deschis scorul relativ repede, în minutul 13, chiar la prima şansă de a marca, cu o lovitură de cap a bosniacului Lukic, venit de la Universitatea Craiova. Acelaşi Lukic putea să mărească avantajul peste zece minute, însă a tras pe lângă. După pauză, clujenii păreau marcaţi de importanţa meciului şi s-a văzut o teamă nejustificată şi precauţie maximă. Armenii au marcat prin Hovhannisian (53’), iar până în minutul 90 jocul a fost confuz, cu nimic concret pentru niciuna dintre echipe. Cam la fel s-a jucat şi în prelungiri, însă Ararat-Armenia a punctat prin ghanezul Ayongo, în minutul 116, care a marcat din interiorul careului. Părerea generală e că U Cluj a făcut un meci modest în faţa unei grupări care putea fi eliminată, mai ales că încheiase cu 0-0 partida din tur... „Trebuie să recunosc, e dureros pentru că mi-aş fi dorit o calificare, dar când dai de un adversar de calitate... Au avut jucători mult mai buni decât noi şi trebuie să recunoşti. I-am şi felicitat, le-am şi spus jucătorilor că trebuie să acceptăm când adversarul e mai bun. Atât am putut, din păcate”, declara Sabău la finalul meciului.

Emanuel ILEA

Calificare clară a oltenilor

Cu o asistenţă numeroasă, circa 19.640 de spectatori, Stadionul “Ion Oblemenco” a găzduit manşa secundă a disputei dintre Craiova şi FK Sarajevo. În urmă cu o săptămână, oltenii părăsiseră învinşi capitala Bosniei-Heţegovina, eşec la diferenţă minimă, 1-2, şi au intrat pe teren cu încredere în forţele proprii şi mare dorinţă de calificare. Până la pauză s-au consemnat două ocazii de gol pentru elevii lui Rădoi şi una pentru bosniaci, jocul celor două formaţii neanunţând nimic din ce avea să se întâmple. Pentru că partea a doua a însemnat un galop de sănătate pentru craioveni, marcatori a nu mai puţin de patru goluri! Trei (51’, 79’, 83’) au purtat semnătura aceluiaşi fotbalist, palestinianul Al-Hamlawi, cumpărat la 8 iulie de la Slask Wroclaw cu un milion de euro, iar al patrulea l-a înscris Cicâldău (68’). Palestinianul devine primul jucător al Craiovei care realizează o “triplă” în cupele europene.

“Din punctul meu de vedere, jucătorii de valoare nu prea au nevoie de acomodare. Mă bucur că a reuşit să marcheze Al-Hamlawi, chiar dacă a fost criticat partida trecută că prin careu îi sar mingile în genunchi şi se loveşte la rotulă. Noi ştiam ce am adus şi în seara asta a arătat. E genul de atacant care în campionatul României poate să marcheze 10-12 goluri lejer. (...). În momentul ăsta, putem spune că Universitatea şi-a găsit atacant”, mărturisea Mirel Rădoi. (E.I.)

Omul meciului: Assad Al Hamlawi, “internaţional” palestinian, născut în Suedia, la Helsingborg

LIGA I

LIGA I - ETAPA 4

Gazde		Oaspeți	
Farul 2	Ișfan 36, Tănasă 65	**Metaloglobus** 1	Huiban 54
Arbitru: George Roman			
Petrolul 1	Doumtsios 25	**UTA** 2	Costache 42, Roman 60
Arbitru: Marcel Bîrsan			
FC Argeș 3	Matos 16, Garutti 42, Pîrvu 68	**Csikszereda** 1	Ceara 45+6
Arbitru: Radu Petrescu			
Dinamo 4	Musi 34, Armstrong 45+4-pen., 57-pen., 79	**FCSB** 3	Tănase 19-pen., 50, 90+1-pen.
Arbitru: Horațiu Feșnic			
Hermanstadt 2	Buș 50, Neguț 54	**U Cluj** 2	Thiam 45+3, Murgia 72
Arbitru: Istvan Kovacs			
CFR Cluj 2	Ilie 64, 73	**CSU Craiova** 3	Nsimba 20, 56, Rădulescu 45
Arbitru: Rareș Vidican			
Slobozia -	s-a disputat după închiderea ediției	**Oțelul** -	
Rapid -	s-a disputat după închiderea ediției	**Botoșani** -	

CLASAMENT GENERAL

1.CSU Craiova	4	3	1	0	11 - 7	10p
2.Farul	4	3	1	0	8 - 5	10p
3.UTA	4	2	2	0	7 - 5	8p
4.Rapid	3	2	1	0	5 - 1	7p
5.FC Argeș	4	2	0	2	6 - 6	6p
6.FC Botoșani	3	1	2	0	5 - 1	5p
7.U Cluj	4	1	2	1	8 - 6	5p
8.Dinamo	4	1	2	1	7 - 7	5p
9.Petrolul	4	1	1	2	4 - 3	4p
10.Oțelul	3	1	1	1	4 - 4	4p
11.FCSB	4	1	1	2	6 - 7	4p
12.CFR Cluj	4	1	1	2	5 - 7	4p
13.Slobozia	3	1	0	2	7 - 7	3p
14.Hermannstadt	4	0	3	1	5 - 6	3p
15.Metaloglobus	4	0	1	3	4 - 11	1p
16.Csikszereda	4	0	1	3	4 - 13	1p

Etapa a 5-a (8-11 august)

Metaloglobus	– Dinamo
UTA	– Farul
U Cluj	– Petrolul
CSU Craiova	– Hermannstadt
FCSB	– Slobozia
FC Botoșani	– FC Argeș
Oțelul	– Rapid
Csikszereda	– CFR Cluj

*Etapa a 4-a a SuperLigii a debutat cu partida dintre Farul și Metaloglobus. Chiar dacă a marcat un gol spectaculos prin Huiban, nou-promovata a cedat în cele din urmă. Ișfan și Tănasă au înscris golurile "marinarilor" * UTA a început în forță sezonul cu Adrian Mihalcea pe bancă. "Bătrâna doamnă" a început mai greu partida de la Ploiești, însă a reușit să întoarcă rezultatul prin Costache și Roman * FC Argeș a câștigat mai lejer decât o arată scorul final al meciului cu Csikszereda, 3-1. Pe lângă cele trei goluri, piteștenii au mai ratat cel puțin cinci ocazii imense. De partea cealaltă, pentru ciucani, SuperLiga se pare că este o pălărie prea mare * Dinamo a învins, în sfârșit, pe FCSB, la capătul unui meci nebun. Armstrong, de la "câini", și Tănase, de la echipa lui Gigi Becali, au realizat câte un hattrick, iar Musi a înscris la primul meci împotriva fostei sale echipe * Hermannstadt și U Cluj au remizat spectaculos, 2-2. A fost un meci viu, cu două formații ce au pus accent pe ofensivă și mai puțin pe partea tactică * Derby-ul dintre CFR Cluj și CSU Craiova a fost de departe cel mai bun meci al rundei. Oltenii au controlat prima parte, apoi, "feroviarii" au preluat frâiele, însă disputa s-a terminat cu victoria meritată a echipei lui Mirel Rădoi.*

Dinamo, succes istoric cu FCSB

Arena Națională a găzduit unul dintre cele mai spectaculoase derby-uri de România dintre Dinamo și FCSB. "Câinii" au obținut prima victorie din acest sezon chiar în derby-ul cu FCSB, 4-3, oprind astfel o serie de 10 înfrângeri consecutive în meciurile directe.

Prima ocazie a meciului i-a aparținut lui Dinamo, în minutul 4. Cîrjan a șutat din afara careului, dar Zima a fost atent și a reușit să respingă. În minutul 13, Sivis îi ia fața lui Radunovic, dar șutul său a fost parat de goalkeeperul ceh. La unul din puținele atacuri ale roș-albaștrilor, Tănase îl fentează pe Boateng în careu și este faultat. Centralul Horațiu Feșnic a acordat penalty și același Tănase a transformat: 0-1.

"Câinii" au reluat atacurile, iar insistența lor a fost răsplătită în minutul 34. Sivis a centrat de pe dreapta, Pop a luftat, mingea a ajuns în centrul careului la Musi, care a înscris în poarta fostei sale echipe. În prelungirile primei reprize, Feșnic a acordat un nou penalty, de această dată pentru Dinamo, după ce Radunovic l-a tras de tricou pe Armstrong în interiorul careului. Atacantul scoțian a executat pe centrul porții și a adus-o pe Dinamo în avantaj.

Scoțianul Danny Armstrong a marcat un hattrick pentru Dinamo în meciul cu campioana FCSB

Imediat după pauză se face 2-2. Șut trimite o centrare la bara a doua, de unde Tănase (50) preia elegant pe piept și apoi trimite mingea aproape de vinclu, deși era în unghi. În minutul 55, Musi pătrunde în careul advers și este faultat de Cercel, iar centralul acordă al treilea penalty. Tot Armstrong a executat și l-a învins din nou pe Zima, chiar dacă portarul lui FCSB a ghicit colțul. Armstrong și-a trecut în cont tripla în minutul 79, la capătul unei faze colective în care mingea a circulat pe traseul Musi-Milano-Armstrong, acesta din urmă finalizând cu un șut din prima. În minutul 89, Boateng respinge cu mâna în corner și centralul acordă al patrulea penalty al serii după intervenția VAR. Tot Tănase a executat și a înscris al treilea gol al său și al echipei lui Becali. S-a terminat Dinamo – FCSB 4-3, iar campioana înregistrează al patrulea eșec consecutiv în toate competițiile și trebuie să-și revină până joi, când va da peste Drita, din Kosovo, în turul trei preliminar al Europa League.

LIGA a II-a

Rezultatele primei etape (2-5 august):

Tunari	– Steaua	1-3
Bihor	– Șelimbăr	1-0
Chiajna	– Câmpulung	2-0
CS Dinamo	– Dumbrăvița	1-2
Afumați	– Bacău	3-2
CSM Reșița	– Olimpia	2-1
Slatina	– Gloria Bistrița	0-0
Voluntari	– Metalul Buzău	2-1
ASA Tg. Mureș	– Corvinul	0-0
Chindia	– Sepsi	1-1
Poli Iași	– Ceahlăul	05.08

Etapa viitoare (8-12 august)

Olimpia	– Bihor
Steaua	– Chiajna
Dumbrăvița	– CSM Reșița
Voluntari	– Slatina
Ceahlăul	– Tunari
Câmpulung	– CS Dinamo
Șelimbăr	– ASA Tg. Mureș
Gloria Bistrița	– Afumați
Metalul Buzău	– Sepsi
Corvinul	– Chindia
Bacău	– Poli Iași

1.Steaua	1	1	0	0	3 - 1	3p
2.Chiajna	1	1	0	0	2 - 0	3p
3.Afumați	1	1	0	0	3 - 2	3p
4.Dumbrăvița	1	1	0	0	2 - 1	3p
5.CSM Reșița	1	1	0	0	2 - 1	3p
6.Voluntari	1	1	0	0	2 - 1	3p
7.Bihor	1	1	0	0	1 - 0	3p
8.Chindia	1	0	1	0	1 - 1	1p
9.Sepsi	1	0	1	0	1 - 1	1p
10.ASA Tg. Mureș	1	0	1	0	0 - 0	1p
11.Slatina	1	0	1	0	0 - 0	1p
12.Corvinul	1	0	1	0	0 - 0	1p
13.Gloria Bistrița	1	0	1	0	0 - 0	1p
14.Poli Iași	0	0	0	0	0 - 0	0p
15.Ceahlăul	0	0	0	0	0 - 0	0p
16.Bacău	1	0	0	1	2 - 3	0p
17.CS Dinamo	1	0	0	1	1 - 2	0p
18.Olimpia	1	0	0	1	1 - 2	0p
19.Metalul Buzău	1	0	0	1	1 - 2	0p
20.Șelimbăr	1	0	0	1	0 - 1	0p
21.Tunari	1	0	0	1	1 - 3	0p
22.Câmpulung	1	0	0	1	0 - 2	0p

Fii responsabil! Cunoaște-ți limitele!

18+

loto.ro

Totul pornește cu un loz...

loz

Loteria Română

Noroc pentru toți românii